KDV DAHİL 8000 LİRA

SUPERMEN

SUPER SERİ

CİLT 39

B YAYINLARI

78

Türkiye'de yayın hakkı B YAYINLARI na aittir.
(BİLKA-Bilim Kültür Araştırma, Yayıncılık Ltd.Şti.)

SÜPERMEN'İN KADERİ

SEKİZİNCİ BÖLÜM

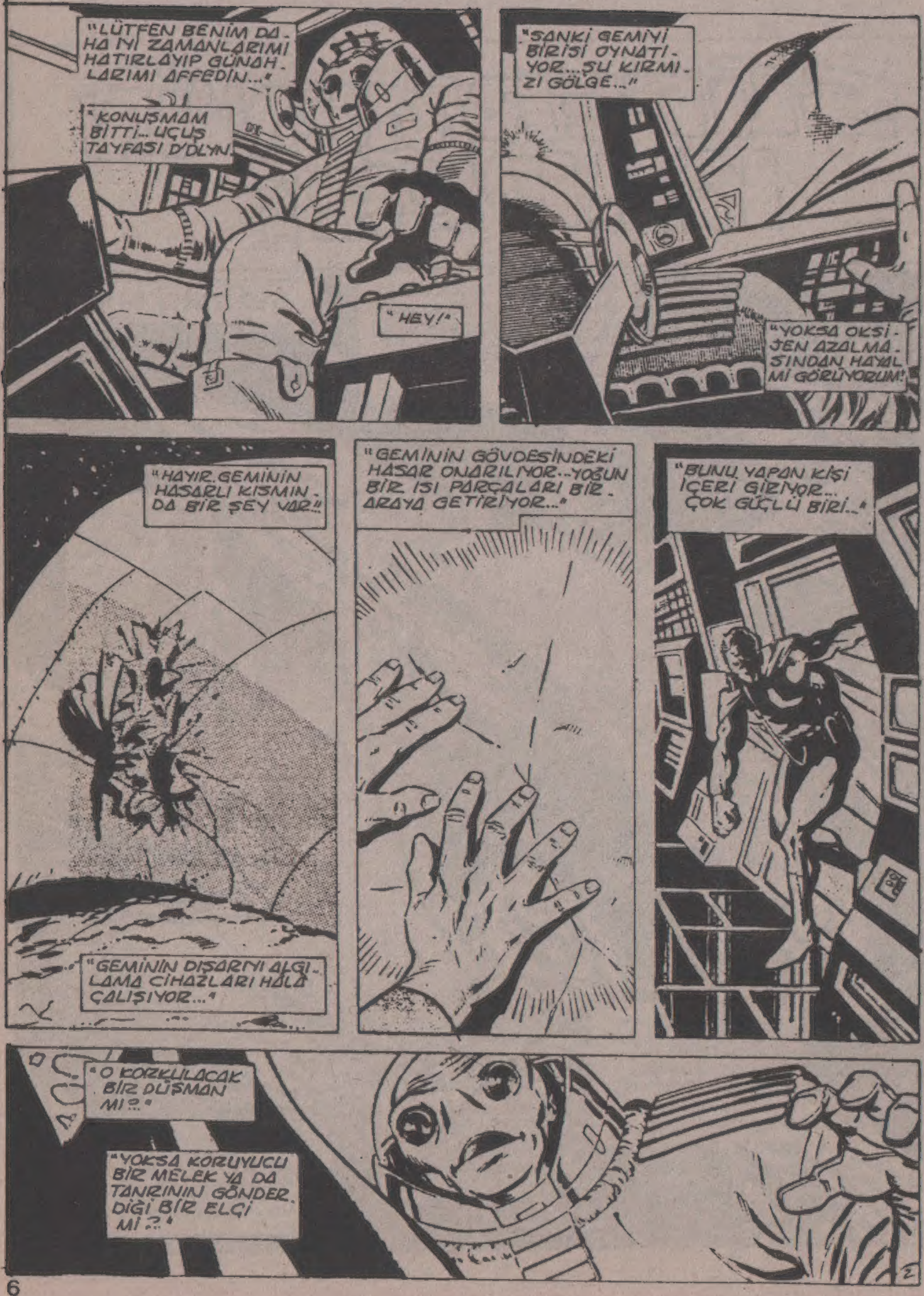
"LÜTFEN BENİM DAHA İYİ ZAMANLARIMI HATIRLAYIP GÜNAHLARIMI AFFEDİN..."
"KONUŞMAM BİTTİ... UÇUŞ TAYFASI DÖLYN."
"HEY!"
"SANKİ GEMİYİ BİRİSİ OYNATIYOR... ŞU KIRMIZI GÖLGE..."
"YOKSA OKSİJEN AZALMASINDAN HAYAL Mİ GÖRÜYORUM!"
"HAYIR. GEMİNİN HASARLI KISMINDA BİR ŞEY VAR!"
"GEMİNİN DIŞARIYI ALGILAMA CİHAZLARI HÂLÂ ÇALIŞIYOR..."
"GEMİNİN GÖVDESİNDEKİ HASAR ONARILIYOR.. YOĞUN BİR ISI PARÇALARI BİR ARAYA GETİRİYOR..."
"BUNU YAPAN KİŞİ İÇERİ GİRİYOR... ÇOK GÜÇLÜ BİRİ..."
"O KORKULACAK BİR DÜŞMAN MI?.."
"YOKSA KORUYUCU BİR MELEK YA DA TANRININ GÖNDERDİĞİ BİR ELÇİ Mİ?"

UZAY BOŞLUĞUNDA KONUŞMAMIZ OLANAKSIZ, DOSTUM...
...AMA BELKİ DÜŞÜNCELERİMİ OKUYABİLİRSİN..
ADIM SÜPERMEN...
...VE SİZİN GEZEGENİNİZİ BİR KAÇ GÜN ÖNCE ZİYARET ETTİM..
SENİN IRKININ İNSANLARI BİR AN İÇİN BANA ÜSTÜN ÇIKTILAR...
...VE BEN DE BİRAZ DA ACELEYLE IŞINLAMA AYGITIMI KULLANIP BURALARA GELDİM...
IŞINLAMA AYGITIMI SENİN DÜNYANA GERİ DÖNMEK İÇİN AYARLADIĞIMDA, BU GEMİYİ GÖRDÜM...
ŞİMDİ GÖRÜYORUM Kİ SENİN DURUMUN BENİMKİNDEN DAHA KÖTÜ...BENİM OKSİJEN SORUNUM BİRAZ ERTELENEBİLİR..
BAYILMIŞ...OKSİJEN TÜPLERİ DE BOŞ..EĞER NEFES ALACAK OKSİJEN BULAMAZSA,BİRKAÇ DAKİKA İÇİNDE ÖLÜR.
EĞER KENDİ MÜRETTEBATI GEMİNİN YAŞAM DESTEK SİSTEMİNİ ONARAMIYORSA,BENİM ŞANSIM NE OLABİLİR?
UMARIM BU YA-BANCI TEKNOLOJİYİ KOLAYCA KAVRARIM...

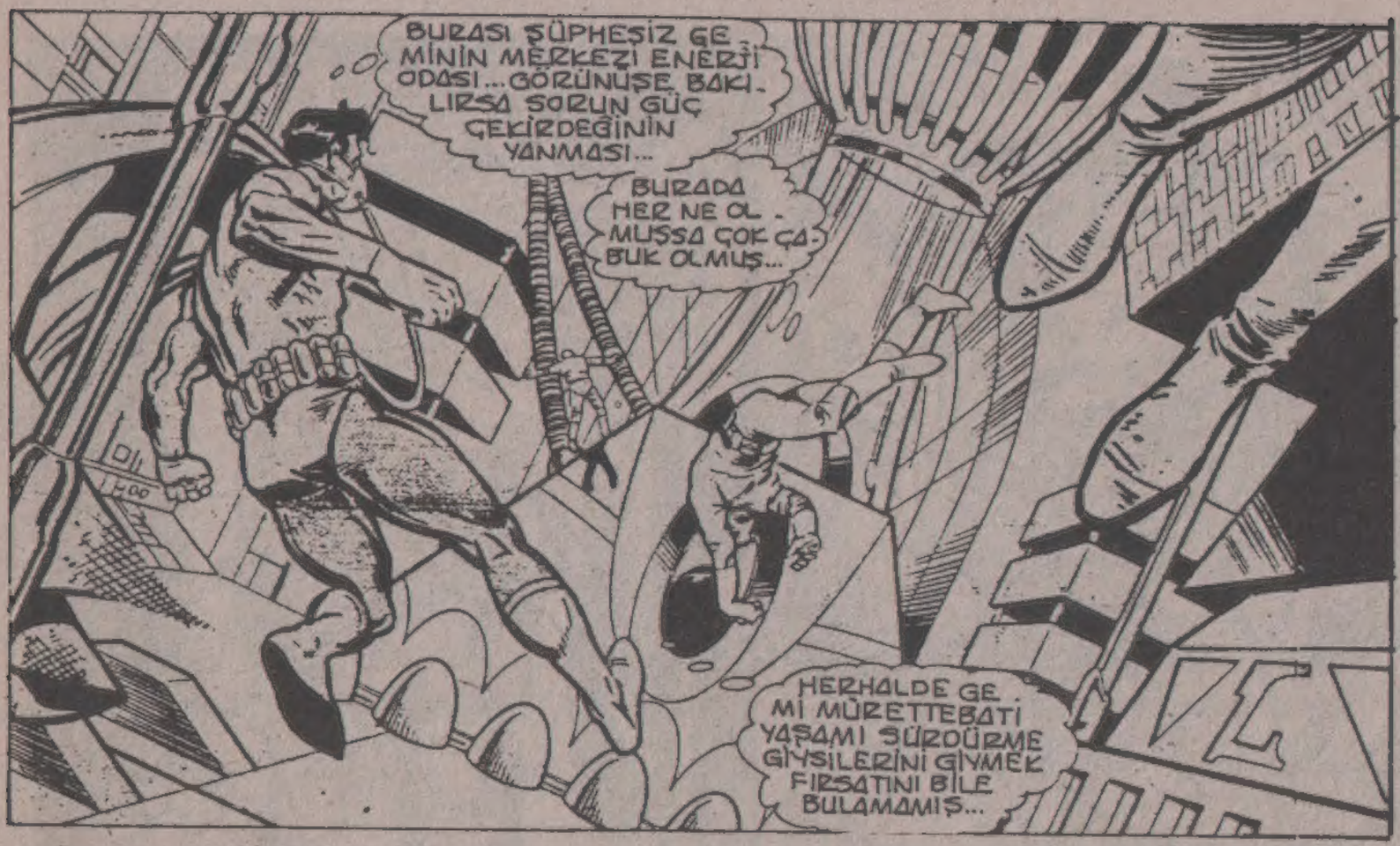
BURASI ŞÜPHESİZ GEMİNİN MERKEZİ ENERJİ ODASI... GÖRÜNÜŞE BAKILIRSA SORUN GÜÇ ÇEKİRDEĞİNİN YANMASI...
BURADA HER NE OLMUŞSA ÇOK ÇABUK OLMUŞ...
HERHALDE GEMİ MÜRETTEBATI YAŞAMI SÜRDÜRME GİYSİLERİNİ GİYMEK FIRSATINI BİLE BULAMAMIŞ...

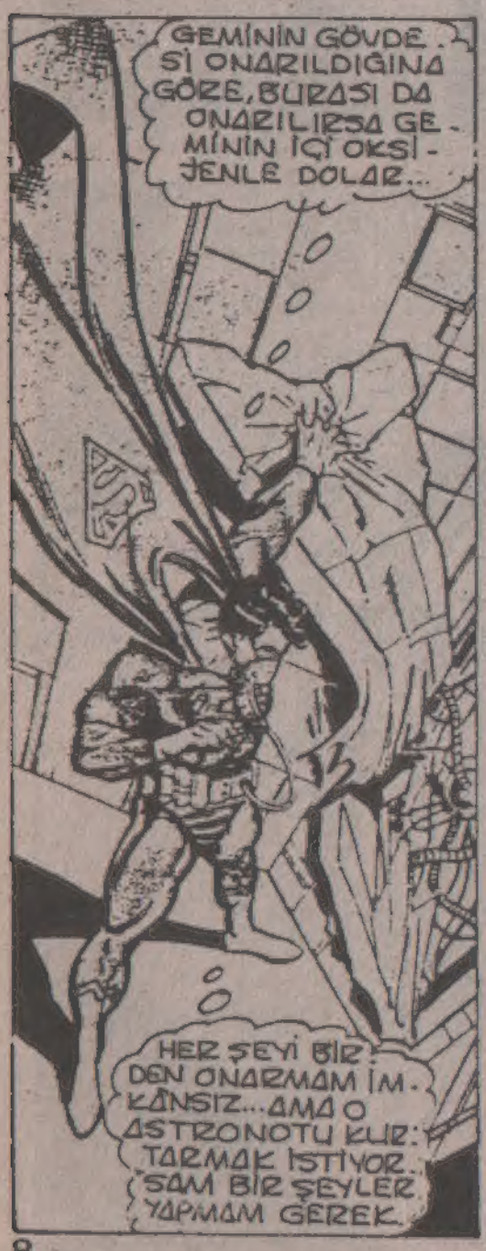
GEMİNİN GÖVDESİ ONARILDIĞINA GÖRE, BURASI DA ONARILIRSA GEMİNİN İÇİ OKSİJENLE DOLAR...
HER ŞEYİ BİR DEN ONARMAM İMKÂNSIZ... AMA O ASTRONOTU KURTARMAK İSTİYORSAM BİR ŞEYLER YAPMAM GEREK.

İYİ Kİ BABAM KENT BANA ÇİFTLİKTEKİ TRAKTÖRLERİ VE DİĞER MAKİNALARI ONARMAYI ÖĞRETMİŞ...

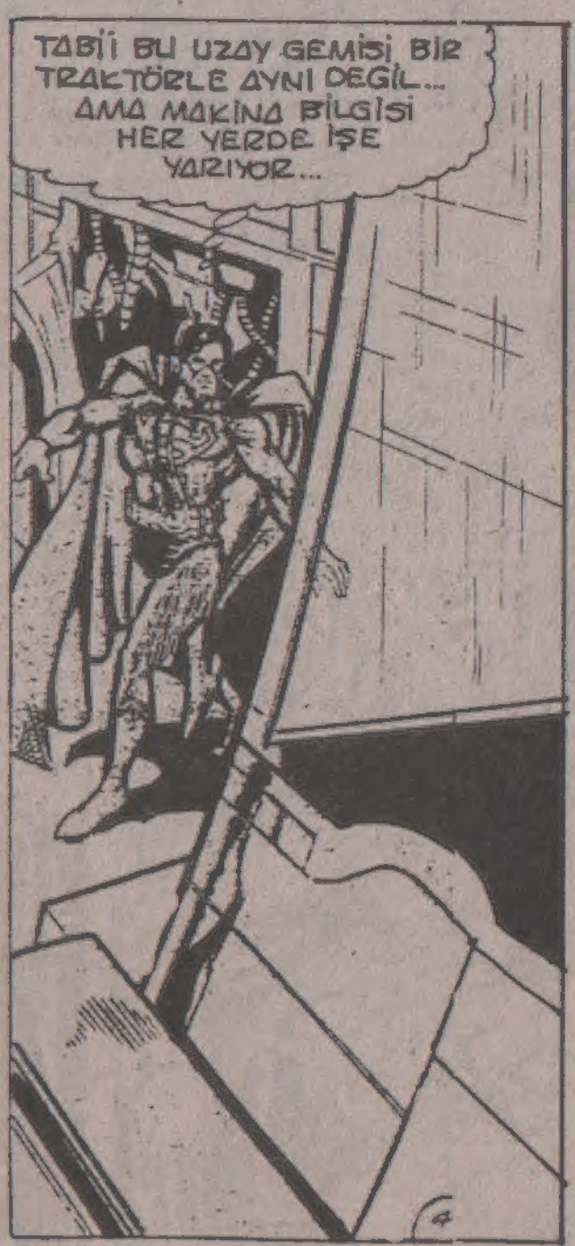
TABİİ BU UZAY GEMİSİ BİR TRAKTÖRLE AYNI DEĞİL... AMA MAKİNA BİLGİSİ HER YERDE İŞE YARIYOR...

EĞER SANSIM VAR SA, ISI SAÇAN BAKIŞIM GEMİNİN GÜÇ ÇEKİRDEĞİNİ ATEŞLEYEREK HAREKETE GEÇİRİR..
İŞTE..
GEMİYİ HAREKET ETTİRECEK KADAR FAZLA ENERJİ OLUŞMADI, AMA BİRKAÇ GÜN İÇİN YAŞAM DESTEKLEME GÖREVİNİ YERİNE GETİRİR..
ŞİMDİDEN GEMİNİN HAVAYLA DOLDUĞUNU HİSSEDİYORUM..
UMARIM BU ZAVALLI YARATIK DAHA ÖLMEMİŞTİR..
SAKİN OL, DOSTUM... YAVAŞÇA DERİN NEFESLER ALIRSAN İYİ OLACAKSIN..
HÂLÂ BUNUN NE SÖYLEDİĞİNİ ANLAMIYORUM. LİSANI DÜNYADAKİ HİÇBİR DİLE, HATTA KRİPTONCAYA BİLE BENZEMİYOR..

SENİN GEZEGENİNİ GÖSTEREN BİR YILDIZ HARİTASI, ÖYLE Mİ? AMA İŞARET ETTİĞİN YER SİSTEMİN ÖBÜR TARAFI.
PEKİ, PEKİ... SAKİN OL... NEDEN BU KADAR TELAŞLISIN BİLMİYORUM.
...AMA SENİ BURADAN KURTARMAK SANDIĞIN KADAR ZOR DEĞİL...
BEN DE ATMÖSFERDE HAVASIZ YAŞAYAMAM...NEFESİMİ DE SONSUZA DEK TUTAMAM...
SİZİN ATMOSFERİNİZ DÜNYANINKİNDEN BİRAZ FARKLI... AMA YAŞAM DESTEK KEMERİM BU HAVAYI ALARAK DAHA UYGUN BİR ŞEKLE DÖNÜŞTÜRÜR VE DEPOLAR...BU DA TAMAM OLDUĞUNA GÖRE...
...SIRA SENİ GÖNDERMEYE GELDİ...KONTROL TABLOSUNUN BAŞINA GEÇ...SENİ FIRLATACAĞIM...
GEMİYİ KALDIRMAK SORUN DEĞİL..
AMA YERÇEKİMİ OLMADAN GEMİYİ FIRLATMAK OLANAKSIZ...BU İŞİ BU KÜÇÜK GEZEGENİN ÜSTÜNDE YAPARSAM, GEMİ BİR TARAFA GİDER BEN BİR TARAFA

AYAĞIMI BİR YERE YASLAYIP DESTEK ALMALIYIM...

BU GEZEGEN İŞİMİ GÖRÜR...

GÜZEL. GEZEGENİN YÜZEYİ SERT VE KAYALIK... GEMİYİ ATARKEN GEZEGENİN İÇİNE GÖÇMEM...
GEMİNİN BURNUNU ASTRONOTUN İŞARET ETTİĞİ GÜNEŞE DOĞRU YÖNELTİP İŞE BAŞLAYAYIM...

İYİ BİR FIRLATMAYLA GEMİ ÖNCE GÜNEŞİN ÇEVRESİNDE BİR YÖRÜNGEYE GİRER...
...SONRA DA YERÇEKİMİYLE GEZEGENE DOĞRU GİDER...
İYİ YOLCULUKLAR, DOSTUM.
7

SÜPERMEN BOŞLUKTA KAYBOLAN UZAY GEMİSİNİN ARKASINDAN BAKAKALIR...

GÖKTE KAYAN BİR YILDIZI SEYREDEN ÇOCUK GİBİ, SANKİ GEMİYE "GERİ GEL" DEMEK İSTER.

AMA BUNU YAPAMAYACAĞINI BİLMEKTEDİR...

BİR KEZ KENDİ KONTROLÜNÜ KAYBETMİŞTİR VE ŞİMDİ KARŞILAŞTIĞI KİŞİLERE TEHLİKELİ OLMAKTADIR...

HER ZAMANKİ GİBİ ŞİMDİ DE ADALETİN VE DOĞRULUĞUN SESİNE KULAK VERECEKTİR...

İŞLEDİĞİ SUÇUN CEZASI...

...KENDİ KENDİNİ SÜRGÜN ETMEKTEDİR...

ARTIK NE DÜNYANIN NE DE BAŞKA BİR GEZEGENİN HALKINI TEHLİKEYE ATMAYACAKTIR...

HAYATI BOYUNCA, RUHU HUZURA KAVUŞAMAYACAKTIR...

BUNDAN BÖYLE YALNIZ KALACAKTIR.

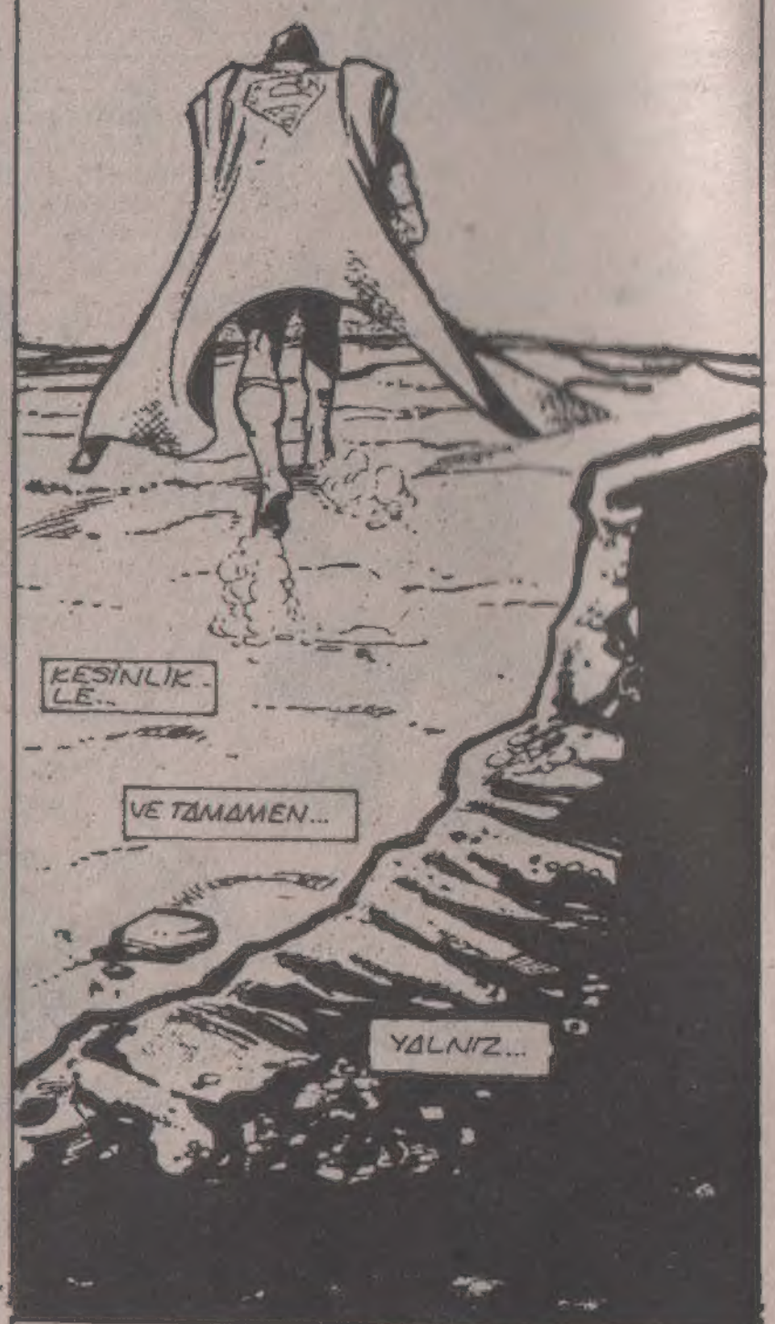

KESİNLİKLE...

VE TAMAMEN...

YALNIZ...

DÜNYA..
BAK, LOIS, BENİ ZOR DURUMDA BIRAKIYOR SUN..
KENT, BENİM DE ARKADAŞIMDI, AMA BURADA BİR CİNAYET İŞLENDİ...SENİ İÇERİ BIRAKAMAM...
MÜFETTİŞ HENDERSON, BU ÖZEL BİR İSTEK, MESLEKİ DEĞİL...
LÜTFEN..
PEKİ, PEKİ, YİNE BENİ KANDIRDIN...BEŞ DAKİKA İZİN VERİYORUM, AMA BİR ŞEYE DOKUNMA...
SMALLVILLE

DİNLE, PERRY, NASIL BİR İŞ OLURSA OLSUN BENİ BU KENTİN...
...DIŞINDA GÖREVLENDİR...
NASIL BİR İŞ OLURSA OLSUN MU? BENİM YILLARDIR TANIDIĞIM LOIS LEYN GİBİ KONUŞMUYORSUN..BİRAZ AÇIKLAR MISIN?
BİR DEĞİŞİKLİĞE İHTİYACIM VAR.. DÜŞÜNMEK İSTİYORUM..
MESELE KLAR, DEĞİL Mİ? İYİ ARKADAŞ OLDUĞUNUZU BİLİYORUM
SEN BENİM PATRONUMSUN, PERRY...LÜTFEN HİSLERİMİ İNCELEMEYE KALKMA..
VERDİĞİN GÖREV NEDİR?
TAM SANA GÖRE BİR GÖREV BULDUM...EVE GİT BAVULUNU HAZIRLA...BEN UÇAK BİLETİNİ AYARLARIM..
BENİ NEREYE GÖNDERİYORSUN? RUSYA'YA MI? TİBET'E Mİ? MISIR'A MI?
GÜNEY DAKOTA'DAKİ TRUDEAU'YA NE DERSİN?
"BENİM İÇİN FARKETMEZ ŞEF...."

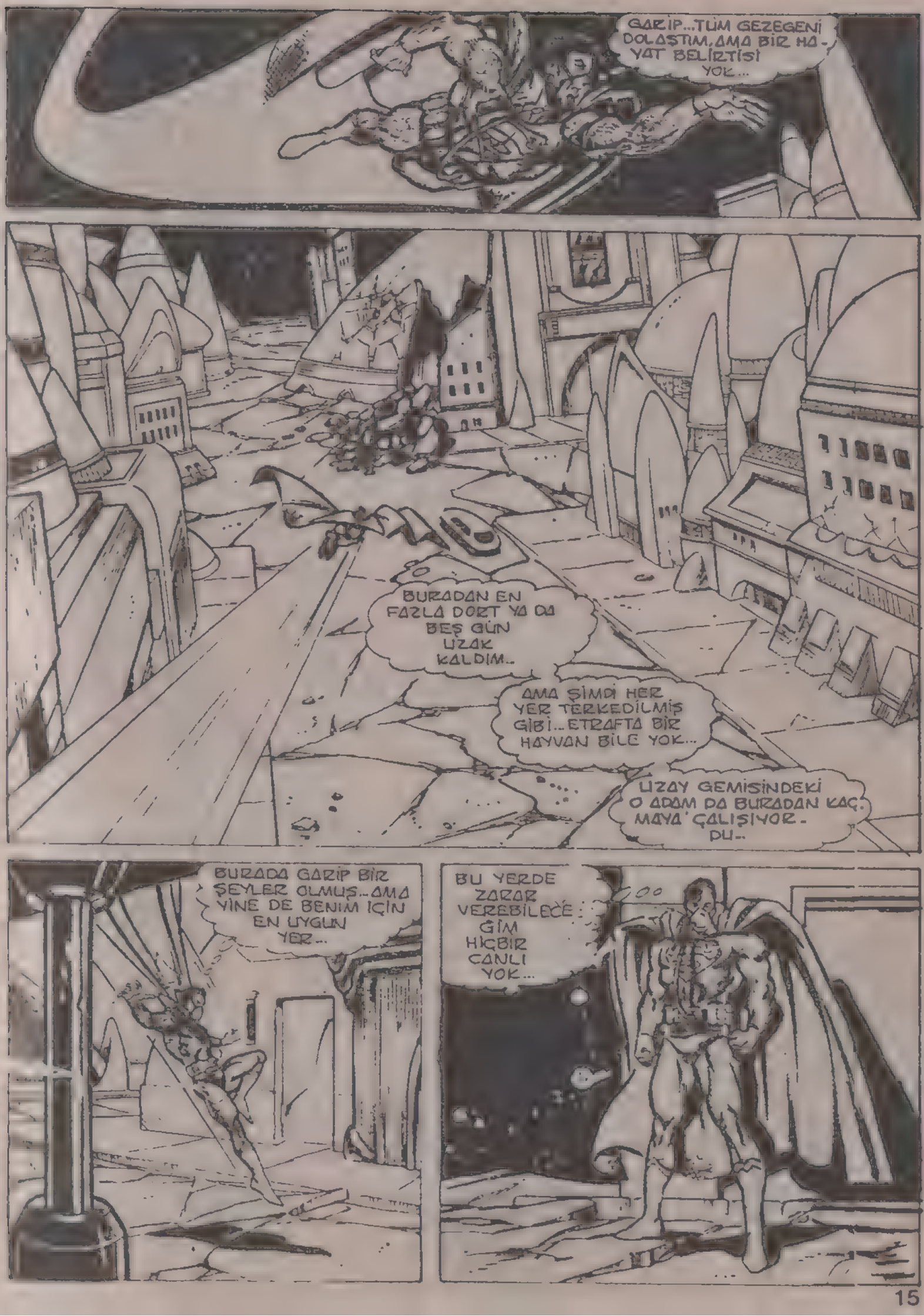
GARİP...TÜM GEZEGENİ DOLAŞTIM, AMA BİR HAYAT BELİRTİSİ YOK...
BURADAN EN FAZLA DÖRT YA DA BEŞ GÜN UZAK KALDIM..
AMA ŞİMDİ HER YER TERKEDİLMİŞ GİBİ...ETRAFTA BİR HAYVAN BİLE YOK...
UZAY GEMİSİNDEKİ O ADAM DA BURADAN KAÇ. MAYA ÇALIŞIYOR-DU..
BURADA GARİP BİR ŞEYLER OLMUŞ..AMA YİNE DE BENİM İÇİN EN UYGUN YER..
BU YERDE ZARAR VEREBİLECEK HİÇBİR CANLI YOK...

YİNE DE O KÜÇÜK ADAMLAR ÇOK SEVİMLİYDİ... ACABA ONLARA NE OLDU?
HEPSİ BİR-DEN NEREYE GİTMİŞ OLA BİLİR...
KENTİN HIÇBİR YE-RİNDE HAYAT YOK-TUR... HER YER BOM-BOŞTUR...
BİRÇOK EV-DE SANKİ TELAŞLA TERKEDİL-MİŞ SOFRA-LARDA, YEN-MEMİŞ YE-MEKLER ÇÜ-RÜMEK ÜZE-REDİR...
BİRDEN BİR KIŞ.SEL HABER-LEŞME AYGITIN-DA BİR LAMBA YANAR...
ALO? KİMSE VAR MI?
ALO.?.
SES YOKTUR.
KARŞI TARAF-TAN KİMSE CEVAP VERMEZ...
ESKİDEN BU KENT HAYAT DOLU BİR YERDİ...
ŞİMDİ MEZAR GİBİDİR...
SUPERMEN'İN YÜZÜNE ENDİ-ŞE DOLU BİR İFADE GELİR...

GENERAL RİPLEY, SANIRIM PENTAGON BURADAKİ OLAYI HALLETMEK İÇİN EN İYİ BİRLİKLERİ GÖNDERMİŞ...
GÜNEY DAKOTA'YA HOŞ GELDİNİZ, BAYAN LEYN... ÖĞRENMEK İSTEDİĞİNİZ NEDİR?
GEÇEN DEFA GRENADA İSTİLASINI BÜYÜK BİR ASKERİ BAŞARI OLARAK GÖSTERMEYE ÇALIŞTINIZ...
BİRAZ ÇEŞNİ KATARIM... ÜLKENİN İYİLİĞİ İÇİN...
MERAK ETMEYİN, BAYAN LEYN... BU KEZ TÜM GERÇEĞİ ÖĞRENECEKSİNİZ...
BİNİN... FELAKETTEN BERİ TRUDEAU'YU GÖREN İLK SİVİLLER OLACAKSINIZ...
BİR OYUN KOKUSU ALMIŞ GİBİSİN, LOIS... NEDEN?
SEN BENİM RAKİBİMSİN, BRADDOCK...
SHUMAKER
RİPLEY'İN AĞZINDAN SIRRI KAPINCA, BİR İÇKİ ISMARLAMANA İZİN VERİRİM...
HMM... SEN HİÇ DEĞİŞMEYECEKSİN...
BU OLAY ÇOK ÖNEMLİ...
ÇÜNKÜ İŞİN İÇİNDE ORDU VAR...
VAY, VAY, VAY, DEMEK TRUDEAU'NUN FELAKETİNE BU TREN NEDEN OLMUŞ...

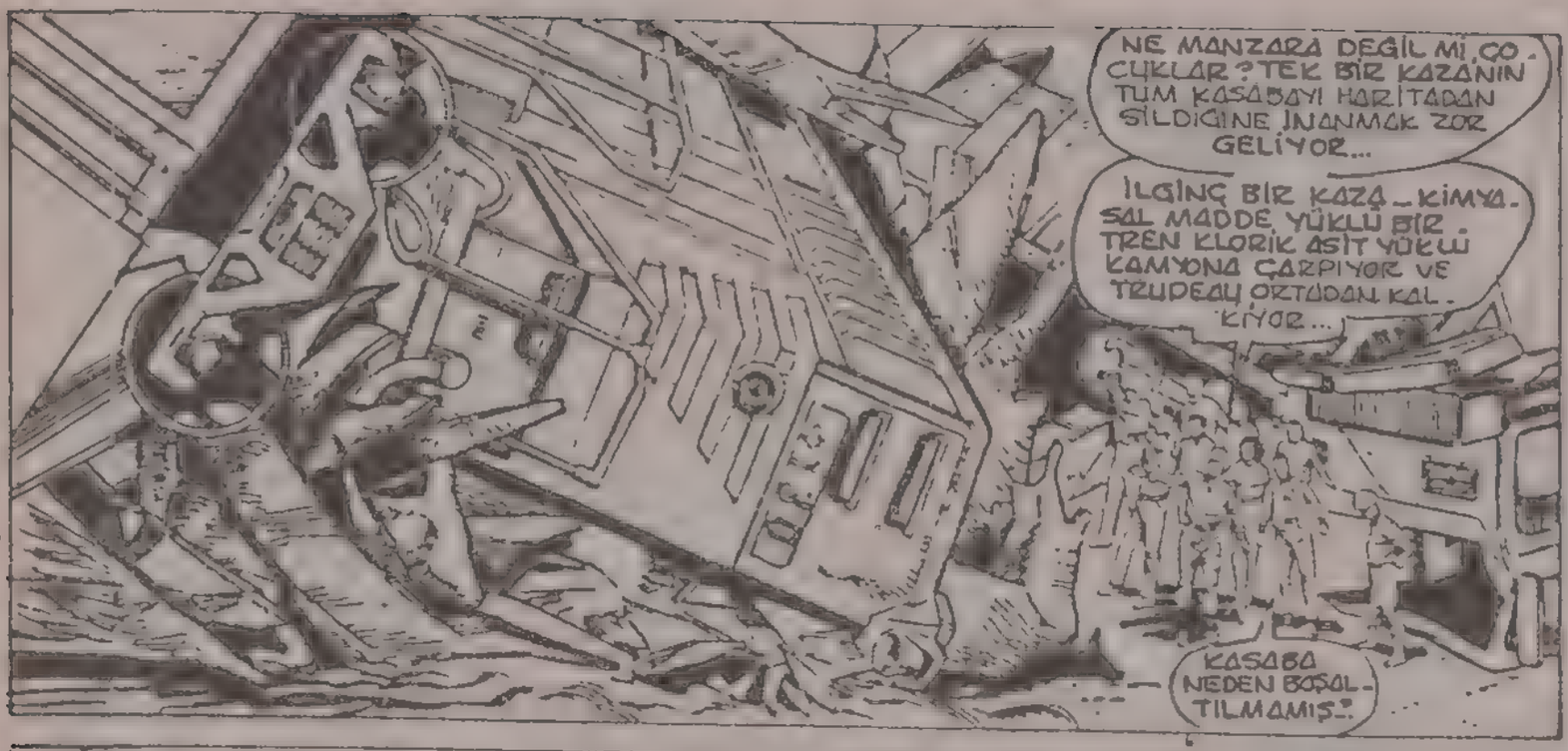
NE MANZARA DEĞİL Mİ, ÇOCUKLAR? TEK BİR KAZANIN TÜM KASABAYI HARİTADAN SİLDİĞİNE İNANMAK ZOR GELİYOR...
İLGİNÇ BİR KAZA - KİMYASAL MADDE YÜKLÜ BİR TREN KLORİK ASİT YÜKLÜ KAMYONA ÇARPIYOR VE TRENDEKİ ORTADAN KALKIYOR...
KASABA NEDEN BOŞALTILMAMIŞ?!

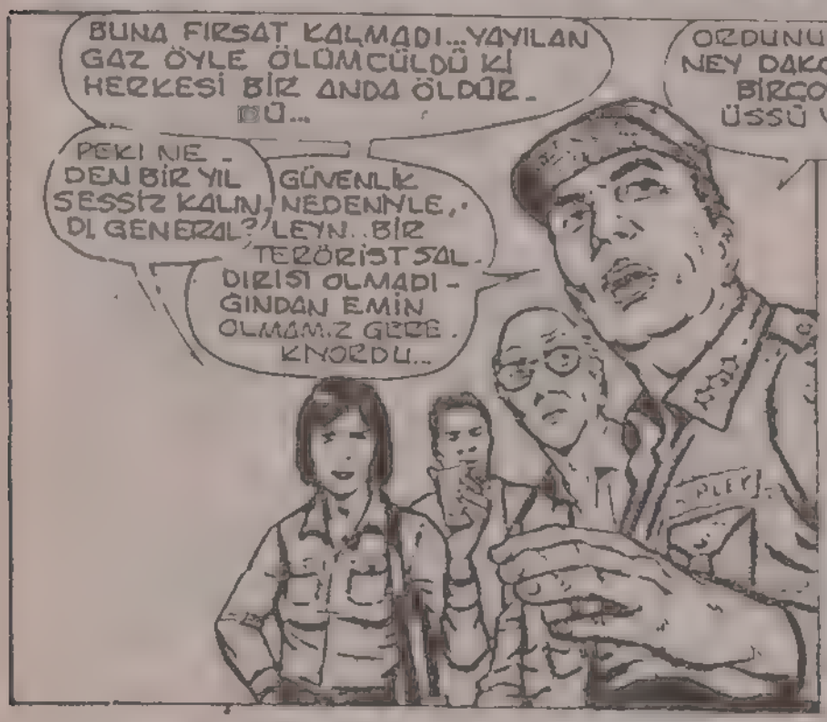
BUNA FIRSAT KALMADI... YAYILAN GAZ ÖYLE ÖLÜMCÜLDÜ Kİ HERKESİ BİR ANDA ÖLDÜR-DÜ...
PEKİ NEDEN BİR YIL SESSİZ KALINDI GENERAL?
GÜVENLİK NEDENİYLE, LEYN.. BİR TERÖRİST SALDIRISI OLMADIĞINDAN EMİN OLMAMIZ GEREKİYORDU..
ORDUNUN GÜNEY DAKOTA'DA BİRÇOK ÜSSÜ VAR..

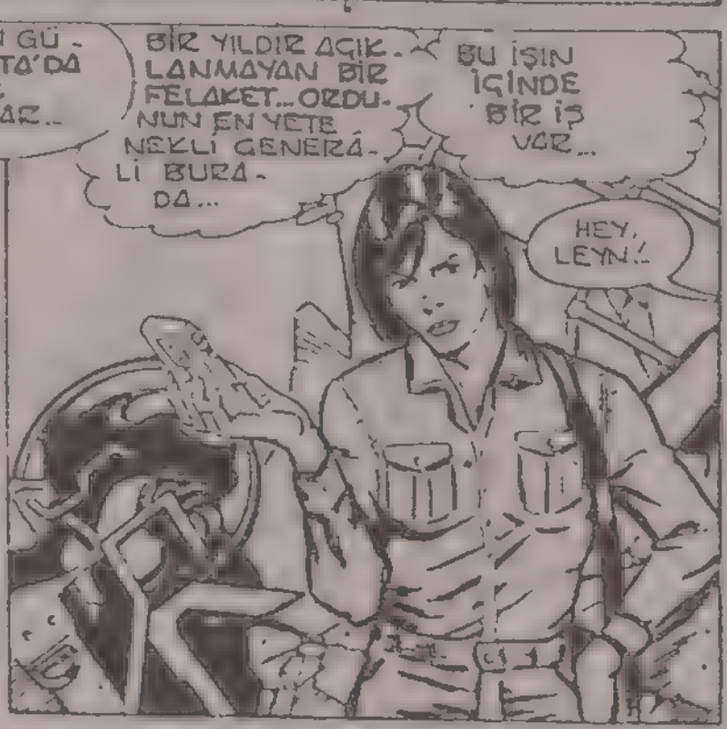
BİR YILDIR AÇIKLANMAYAN BİR FELAKET... ORDUNUN EN YETENEKLİ GENERALİ BURADA...
BU İŞİN İÇİNDE BİR İŞ VAR...
HEY, LEYN!

HAYAL KURMAYI BIRAK DA KAMYONA BİN... GİDİYORUZ..
TABİİ, GENERAL RİPLEY...

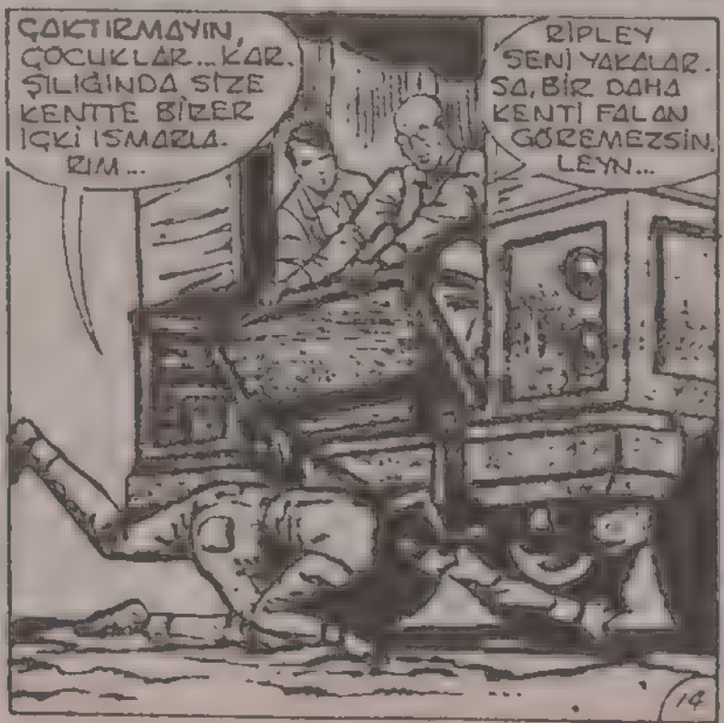
ÇAKTIRMAYIN, ÇOCUKLAR... KARŞILIĞINDA SİZE KENTTE BİRER İÇKİ ISMARLARIM...
RİPLEY SENİ YAKALARSA, BİR DAHA KENTİ FALAN GÖREMEZSİN, LEYN...

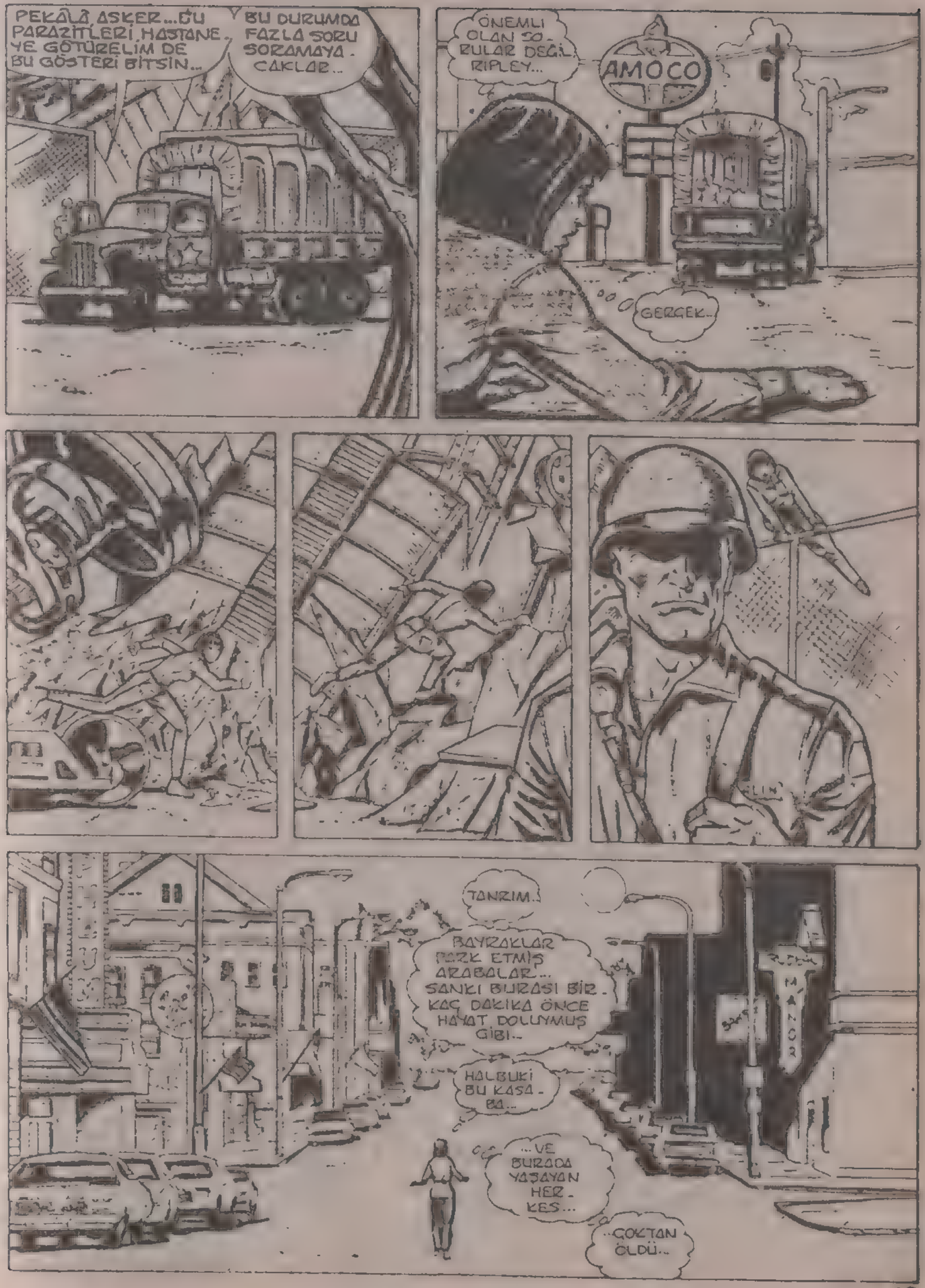
PEKÂLÂ ASKER...BU PARAZİTLERİ HASTANE-YE GÖTÜRELİM DE BU GÖSTERİ BİTSİN...
BU DURUMDA FAZLA SORU SORAMAYA-CAKLAR...
ÖNEMLİ OLAN SO-RULAR DEĞİL RIPLEY...
AMOCO
GERÇEK...
ELİM
TANRIM..!
BAYRAKLAR PARK ETMİŞ ARABALAR... SANKİ BURASI BİR-KAÇ DAKİKA ÖNCE HAYAT DOLUYMUŞ GİBİ...
HALBUKİ BU KASA-BA...
...VE BURADA YAŞAYAN HER-KES...
...ÇOKTAN ÖLDÜ...
MANOR

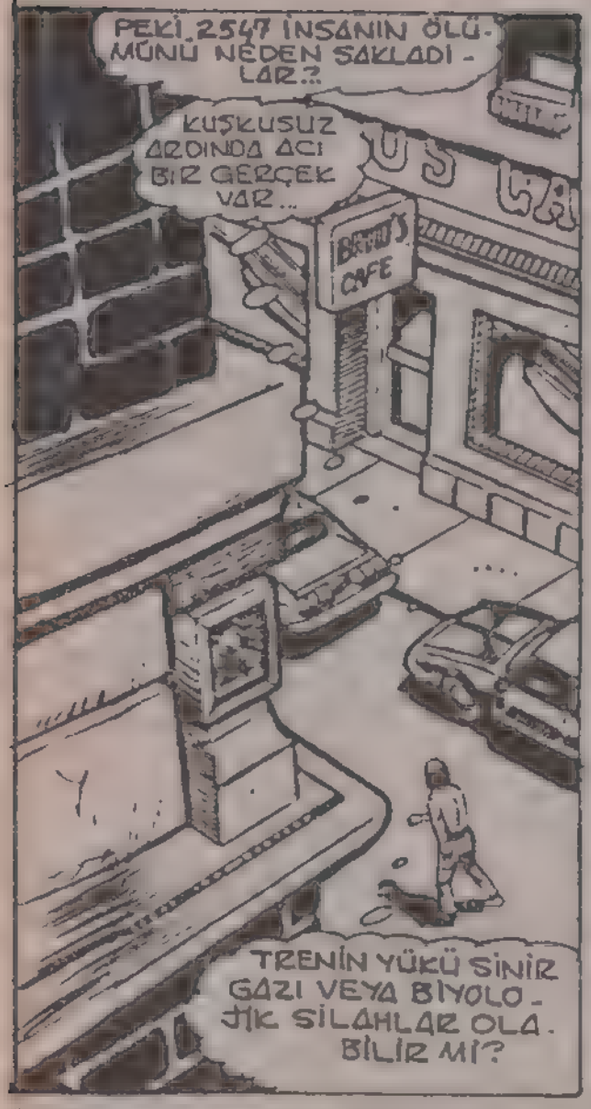
PEKİ 2547 İNSANIN ÖLÜMÜNÜ NEDEN SAKLADILAR?!
KUŞKUSUZ ARDINDA ACI BİR GERÇEK VAR..
BRIO'S CAFE
TRENİN YÜKÜ SİNİR GAZI VEYA BİYOLOJİK SİLAHLAR OLABİLİR Mİ?

BRIO'S
"BİRLİK İÇİN HAZIR MISINIZ?" BU BİR SENDİKA ÇAĞRISI MI?
BİRLİK İÇİN HAZIR MISINIZ?
...YOKSA DAHA BAŞKA BİR ŞEY Mİ?

BUNU DÜŞÜNECEK VAKTİM YOK...DEVRİYELERDEN SAKLANMALIYIM..
ORDUNUN BURADA BULUNMASININ NEDENİ YAĞMACILARI ÖNLEMEK DEĞİL HERHALDE..

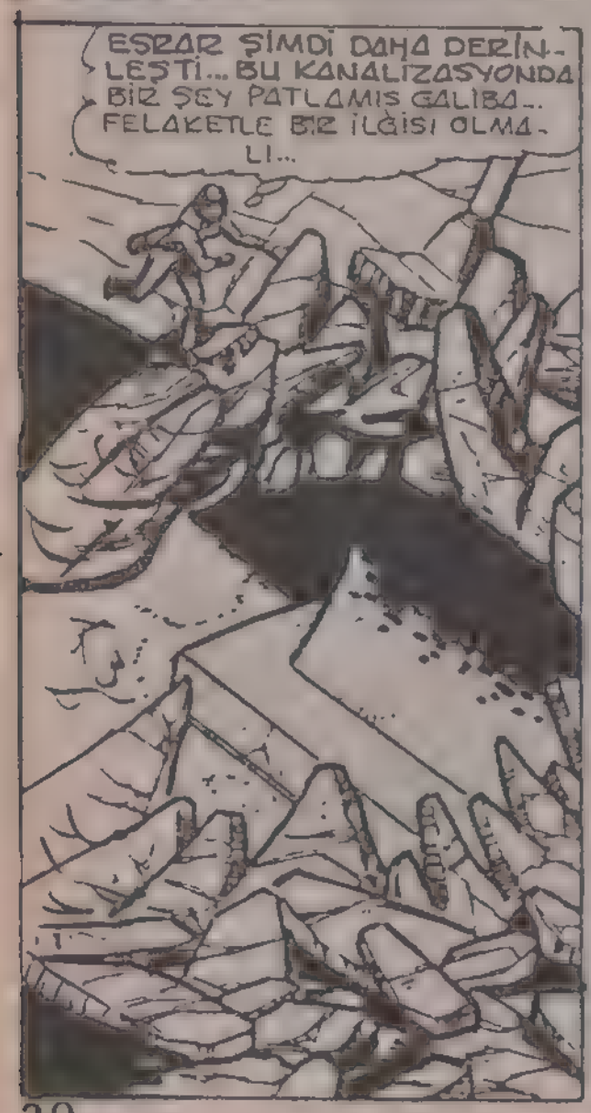
ESRAR ŞİMDİ DAHA DERİNLEŞTİ...BU KANALİZASYONDA BİR ŞEY PATLAMIŞ GALİBA.. FELAKETLE BİR İLGİSİ OLMALI...

YA BU YAPIŞKAN MADDE...DAHA ÖNCE HİÇ BÖYLE ŞEY GÖRMEDİM...

NEDEN BEN YAZACAK DAHA KOLAY BİR HABER BULAMIYORUM?

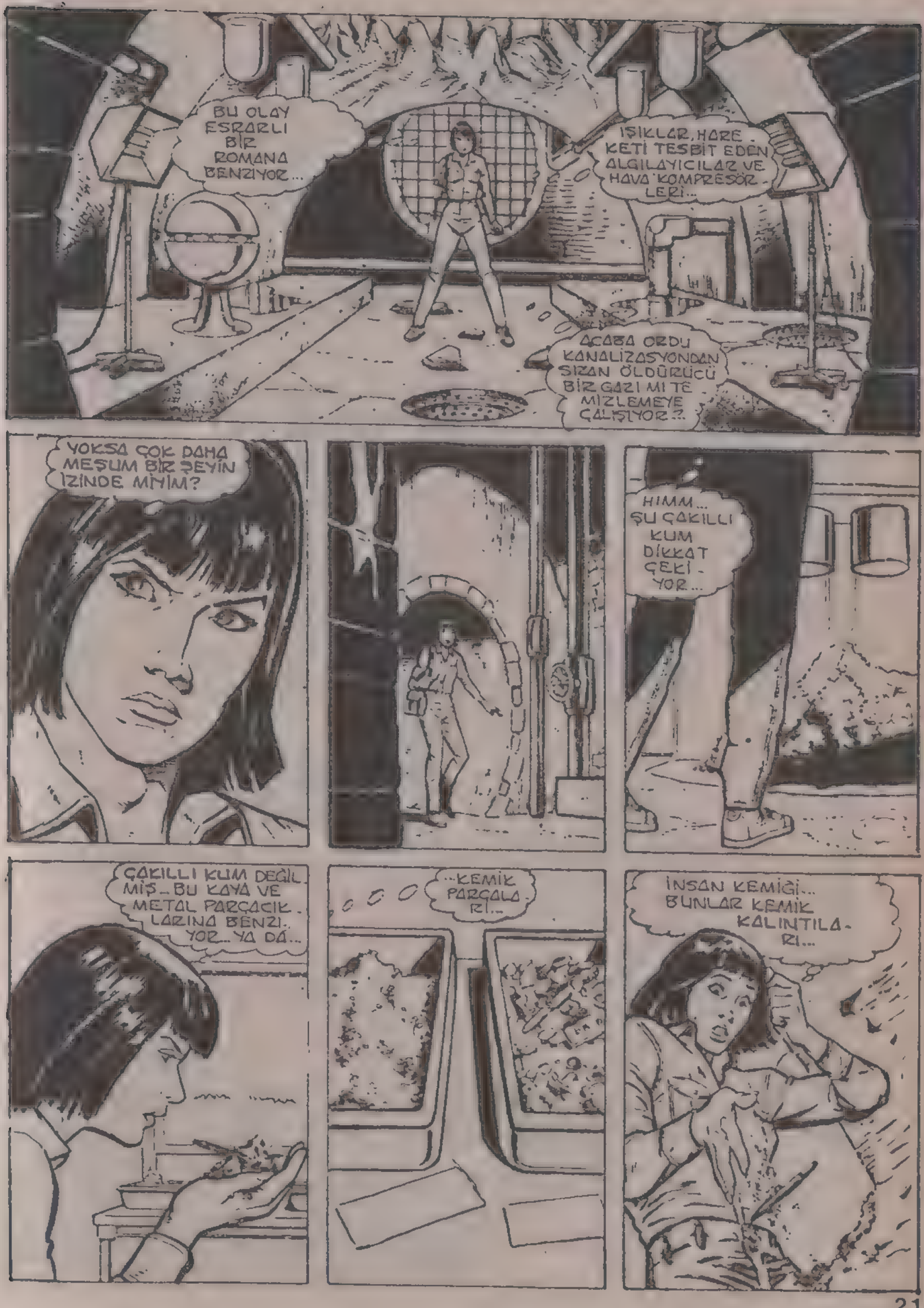
BU OLAY ESRARLI BİR ROMANA BENZİYOR...
IŞIKLAR, HAREKETİ TESBİT EDEN ALGILAYICILAR VE HAVA KOMPRESÖRLERİ...
ACABA ORDU KANALİZASYONDAN SIZAN ÖLDÜRÜCÜ BİR GAZI MI TEMİZLEMEYE ÇALIŞIYOR?..
YOKSA ÇOK DAHA MEŞUM BİR ŞEYİN İZİNDE MİYİM?
HIMM... ŞU ÇAKILLI KUM DİKKAT ÇEKİYOR...
ÇAKILLI KUM DEĞİL MİŞ.. BU KAYA VE METAL PARÇACIKLARINA BENZİYOR.. YA DA...
...KEMİK PARÇALARI...
İNSAN KEMİĞİ... BUNLAR KEMİK KALINTILARI...

O BURAYA GELMİŞ..

KANITI APAÇIK ORTADA...

YENNEMİŞ YEMEK-LER, TERKEDİLMİŞ EVLER...

..YAŞAMDAN YOKSUN BİR GEZEGEN..

BU DA EN ÖNEMLİ KANIT..

TRUDEAU FELA-KETİNİ HATIRLA-TAN BİR KENT..

İNORGANİK MADDE...

HAZMEDİLME-MİŞ ARTIK-LAR...

HAYAT ARTIKLARI..

TRUDEAU'DAKİ HER-KEŞİ ÖLDÜREN ME-SAJCI HFUHRUHURR AYNI ŞEYİ BURADA DA YAPMIŞ...

DÜNYADAN KAÇMIŞ..

VE BU KEZ BURAYI ÖLÜ BİR GEZEGEN HALİNE GETİR-MİŞ...

MİKROSKOPİK BA-KIŞIM KUŞKUMU DOĞRULUYOR..

KENDİSİNİ TAKİP EDEN KİMSE KAL-MAYINCA, HFUHRU-HURR İZİNİ GİZ-LEMEYE GEREK DUYMAMIŞ...

BİR MAKİNADAN ÇIKAN İYON İZİ UZA-YIN DERİNLİKLERİ-NE GİDİYOR...

ONU TAKİP EDEBİLİRİM...

OOO, KANALİZASYONDAKİ DEHLİZLERİ TAKİP EDERKEN BURAYA ÇIKACAĞIMI HİÇ UMMAMIŞTIM...
AMA BİR ŞEY DEN EMİNİM...
...LEXCORP BİLE BÖYLE BİR MAKİNA YAPAMAZ...
HATTA BU DÜNYADA HİÇ KİMSE YAPAMAZ...
PENTAGON UZAYLILARIN VARLIĞINI GİZLEMEYE ÇALIŞIYOR OLMALI...
LEYN, GRENADA'DA BAŞIMA DERT OLDUN... BURADA DA DERTSİN...
OOHH..
PILINI PIRTINI TOPLAYIP BURADAN GİTMEN İÇİN BEŞ SANİYEN VAR...
BENİ DİNLE, RİPLEY. SENİN BU SERT TAVIRLARIN ASKERLERİNE SÖKER...
...AMA BANA SÖKMEZ... ŞİMDİ BU OLAYIN ASLINI BANA ANLATMAYA NE DERSİN? YA GERÇEĞİ YAZARIM, YA DA UYDURMA BİR SANSASYON...
BAK, BEN BİR ŞEY SÖYLEMEYE YETKİLİ DEĞİLİM... AMA YAZMAZSAN...
YAZACAĞIM, YOKSA BİR ŞEY SÖYLEME...
WHİTE YAZIYI BASMADAN ORDUNUN ONAYINI BEKLERSE KABUL...
24 SAAT BEKLER...
PEKÂLÂ, İŞTE OLAYIN ASLI...

YAKLAŞIK BİR YIL ÖNCE TRUDEAU İLE TEMASI KAYBETTİK... HATTA GÖNDERDİĞİMİZ BİRLİKLER İZ BIRAKMADAN ORTADAN KAYBOLDU... BİZ DE SÜPERMEN'İ YARDIMA ÇAĞIRDIK...
O GELDİĞİNDE KASABAYI ÖLÜ BULDU... MESAJCI DENİLEN UZAYLI BİR YARATIK KASABALILARIN BEYİNLERİNİ ALARAK ONLARI BİRLEŞTİRİP TEK BİR CANLI HALİNE GETİRMİŞ...
"MESAJCI BEYİNLERLE YETİNMEMİŞ.. KURBANLARININ VÜCUTLARINI DA BİRLEŞTİRİP GARİP BİR CANAVAR YARATMIŞ..."
"SÜPERMEN' BU CANAVARI ORTADAN KALDIRDI, AMA İŞİN BUNDAN SONRASI KÖTÜ GİTTİ...
"VÜCUTLARINI KAYBEDEN TRUDEAU HALKI BÖYLE YAŞAMAK İSTEMEDİ VE SUPERMEN'İN VÜCUDUNU KONTROL ALTINA ALDI..."
"SÜPERMEN KENDİNE GELİNCE, BEYİNLERİN ÖLDÜĞÜNÜ GÖRDÜ. ONLARA HAYAT VEREN SİVİ KURUMUŞTU...
"SÜPERMEN'İN KONTROLSUZ VÜCUDUNU KULLANARAK YAŞAMLARINI SAĞLAYAN ŞEYİ KESMİŞLERDİ...
"İKİBİN BEYİN BİRARAYA GELİNCE ÖNEMLİ TELEPATİK GÜÇLERE SAHİP OLUR..."
SÜPERMEN AYLARCA O UZAYLIYI ARADI... TELESKOPLARIMIZDAN VE UYDULARIMIZDAN YARARLANDI... AMA YABANCI GİTMİŞTİ...
VE HERŞEYİ GİZLİ TUTTUNUZ, ÇÜNKÜ İNSANLARIN KATİL SÜPERMEN'İN CİNAYETİNİ GÖRMESİNİ İSTEMEDİNİZ?!
İNSANLARIN BİRDEN ORTAYA ÇIKIP ONLARIN BEYİNLERİNİ ALAN UZAYLILARDAN DEHŞETE DÜŞMEMESİNİ İSTEDİK...

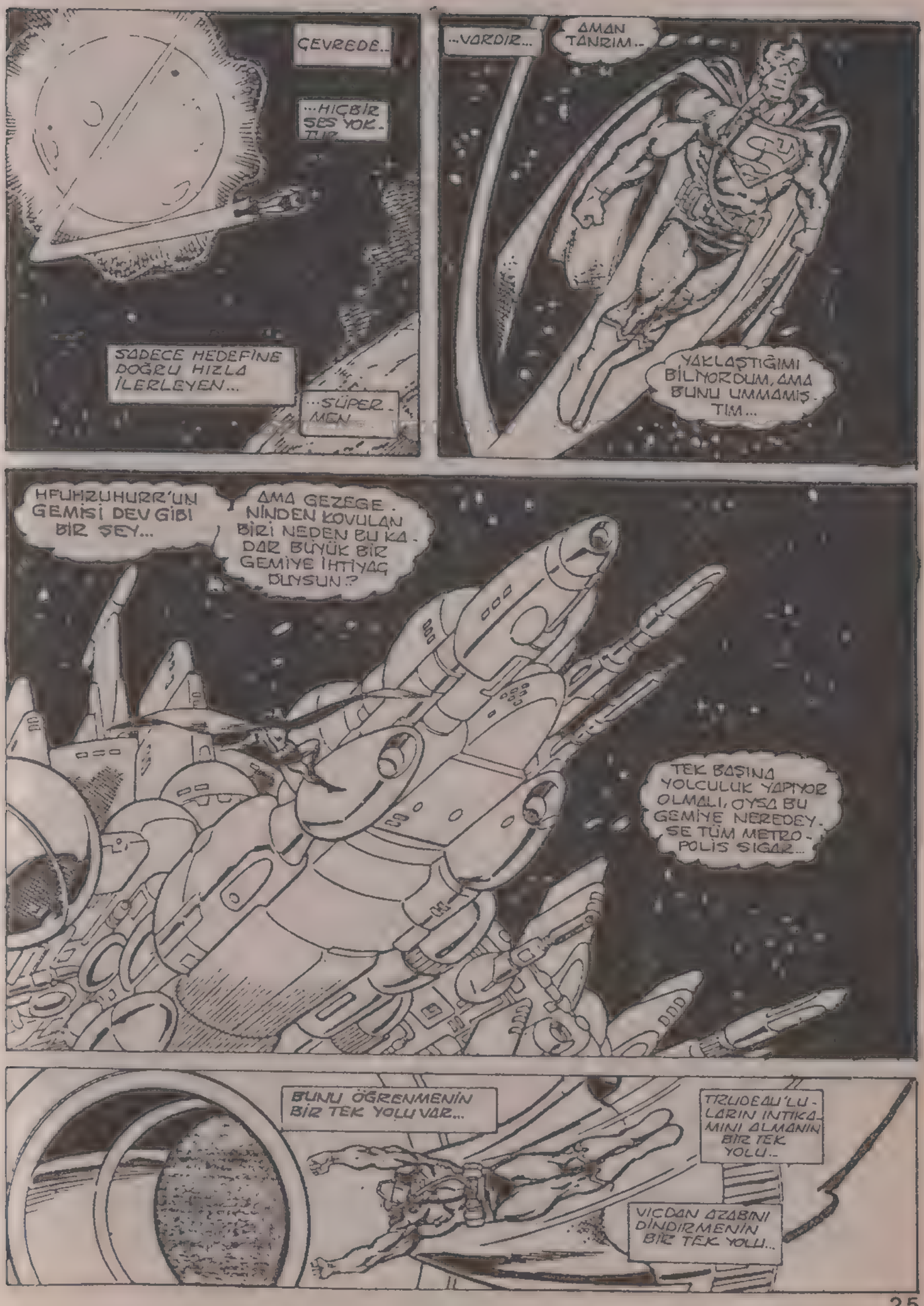
ÇEVREDE..
...HIÇBİR SES YOK. ÖLÜ
SADECE HEDEFİNE DOĞRU HIZLA İLERLEYEN...
...SÜPER-MEN
...VARDIR...
AMAN TANRIM..
YAKLAŞTIĞIMI BİLİYORDUM, AMA BUNU UMMAMIŞ-TIM...
HFUHRUHURR'UN GEMİSİ DEV GİBİ BİR ŞEY...
AMA GEZEGE-NİNDEN KOVULAN BİRİ NEDEN BU KA-DAR BÜYÜK BİR GEMİYE İHTİYAÇ DUYSUN?
TEK BAŞINA YOLCULUK YAPIYOR OLMALI, OYSA BU GEMİYE NEREDEY-SE TÜM METRO-POLİS SIĞAR...
BUNU ÖĞRENMENİN BİR TEK YOLU VAR...
TRUDEAU'LU-LARIN INTIKA-MINI ALMANIN BİR TEK YOLU..
VİCDAN AZABINI DİNDİRMENİN BİR TEK YOLU..

SEKİZİNCİ BÖLÜM SONU

KRİPTONLU'YU ÖLDÜR!..

DOKUZUNCU BÖLÜM

600 METREYE YAKIN UZUNLUK. TAKİ HOLÜN HER İKİ TARAFI HÜCRELERLE DOLUYDU...

BU HÜCRELERİN İÇİNDE İSE BİNLERCE GEZEGENDEN ALINAN SAYISIZ BEYİN BİR SIVININ İÇİNDE YÜZÜYORDU...

İNANILMAZ BİR SEYDİ..

BAZI BEYİNLER ÖYLE BÜYÜKTÜ Kİ BUNLAR MUTLAKA DEV GİBİ CANLILARDAN ALINMIŞTI...

BAZILARI DA ANCAK MİKROSKOPİK BAKIŞLA GÖRÜLEBİLECEK KADAR KÜÇÜKTÜ..

UZAY GEMİSİNDE BUNUN GİBİ 72 HOL BULUNUYORDU... MESAJCI HFUHRUHUR 50. NUNDA ŞİDDETLE ARZU ETTİĞİ BİRLİĞİ GERÇEKLEŞTİRMİŞTİ.

YÜZBİNLERCE CANLI BURADA VÜCUTLARINDAN YOKSUN OLARAK ANLAMSIZCA VARLIKLARINI SÜRDÜRÜYORDU...

BİZ ORTAK BİR BİLİNÇ İÇİNDE YAŞIYORUZ, YABANCI...

TELEPATİYLE BANA SESLENDİ... İNGİLİZCE BİLDİĞİNE GÖRE, DÜNYALI OLMALISIN..

GÖRÜNÜŞÜMDEN ANLAŞILACAĞI GİBİ, YANILIYORSUN, YABANCI..
BİZ BİRLİK ÜYELERİ SENİN DÜŞÜNCELERİNİ OKUDUK, HANGİ GEZEGENDE DOĞDUĞUNU ANLADIK VE SENİN DİLİNİ BİLEN ÜYELERİN YARDIMIYLA SENİNLE İNGİLİZCE KONUŞTUM..
DEMEK BİRLİKTE DÜNYALI İNSANLAR, YANİ BEYİNLER DE VAR..
BİRÇOK DÜNYALI VAR... BAZILARI YAKIN GEÇMİŞTEN, BAZILARI İSE DÜNYADA YAŞAYAN İLK İNSANLARDAN..
İNANILIR GİBİ DEĞİL... PEKİ BU UZAY GEMİSİ KAÇ YAŞINDA?
YAŞI BİLİNMİYOR.. BEN 8000 YILDIR BURADAYIM...
SÜPERMENİN DUYDUĞU ŞEYLER KORKUNÇTUR..
DEMEK TRUDEAU FELAKETİ TEK ÖRNEK DEĞİLDİR...
AYNI OLAY BİNLERCE GEZEGENDE BİNLERCE KEZ TEKRARLANMIŞTIR.
ANCAK BU DEHŞET MUTLAK SONA ERMELİDİR...
KAYBETTİĞİMİ SANDIĞIM UMUT ŞİMDİ TEKRAR FİLİZLENDİ... ARTIK BİR KRİPTONLU BEYNİNE SAHİPOLACAĞIM...
BİRLİĞE KATILMAK İSTEMEN NE GÜZEL.
BURADA MISIN?

BEN MESAJCI HFUHRU-HUZR'UM...
BEN CAHİLLERE MESAJIMLA IŞIK GETİRİRİM...
BUNLARI KENDİNE SAKLA, BAYIM... SENİN MESAJ, BİRLİK DEDİĞİN ŞEYLER BENİM SÖZLÜĞÜMDE CİNAYET DEMEKTİR...
DAHA ÖNCE ELİMDEN KURTULMUŞ OLABİLİRSİN, AMA ŞİMDİ...
DAHA ÖNCE Mİ?
YANİ GEÇMİŞTE SENİNLE KARŞILAŞTIK MI?
SENİ İĞRENÇ YARATIK, GERÇEKTEN HATIRLAMIYOR MUSUN?
DÜNYADAKİ TRUDEAU KASABASINI VE MAHVETTİĞİN 2500 İNSANI HATIRLAMIYOR MUSUN?
BEN HİÇBİR ŞEYİ MAHVETMEM, KRIPTON-LU...
AKSİNE BEN BİRLİK SAYESİNDE SONSUZ HAYAT DAĞITIRIM...
KENDİNİ HAZIRLA...
SEN DE BİRLİĞİN BİR PARÇASI OLACAKSIN...

ASLA!..
BU ATEŞLİ DAVRANIŞINI GÖRÜNCE DAHA ÖNCEKİ KARŞILAŞMAMIZI HATIRLADIM, SÜPERMEN..
ŞİMDİYE KADAR ÖĞRENMEN GEREKİRDİ...
--KENDİME FİZİKSEL BİR SALDIRI YAPILMASINA İZİN VERMEM.
AARGH!
TELEKİNETİK GÜÇLERİMİ UNUTTUN MU? KALBİNİ DURDURUP KANINI FOKUR FOKUR KAYNATMA YETENEĞİMİ UNUTTUN MU?
ŞİMDİ KANIN GİTGİDE IŞINACAK, GÖĞSÜNDEKİ AĞRI ARTACAK, KALBİN İSYAN EDECEK...
KANIN 200 DERECE SICAKLIĞA ULAŞINCA NELER OLACAK BİLİYOR MUSUN?
BİRLİĞE KATILACAK MISIN?

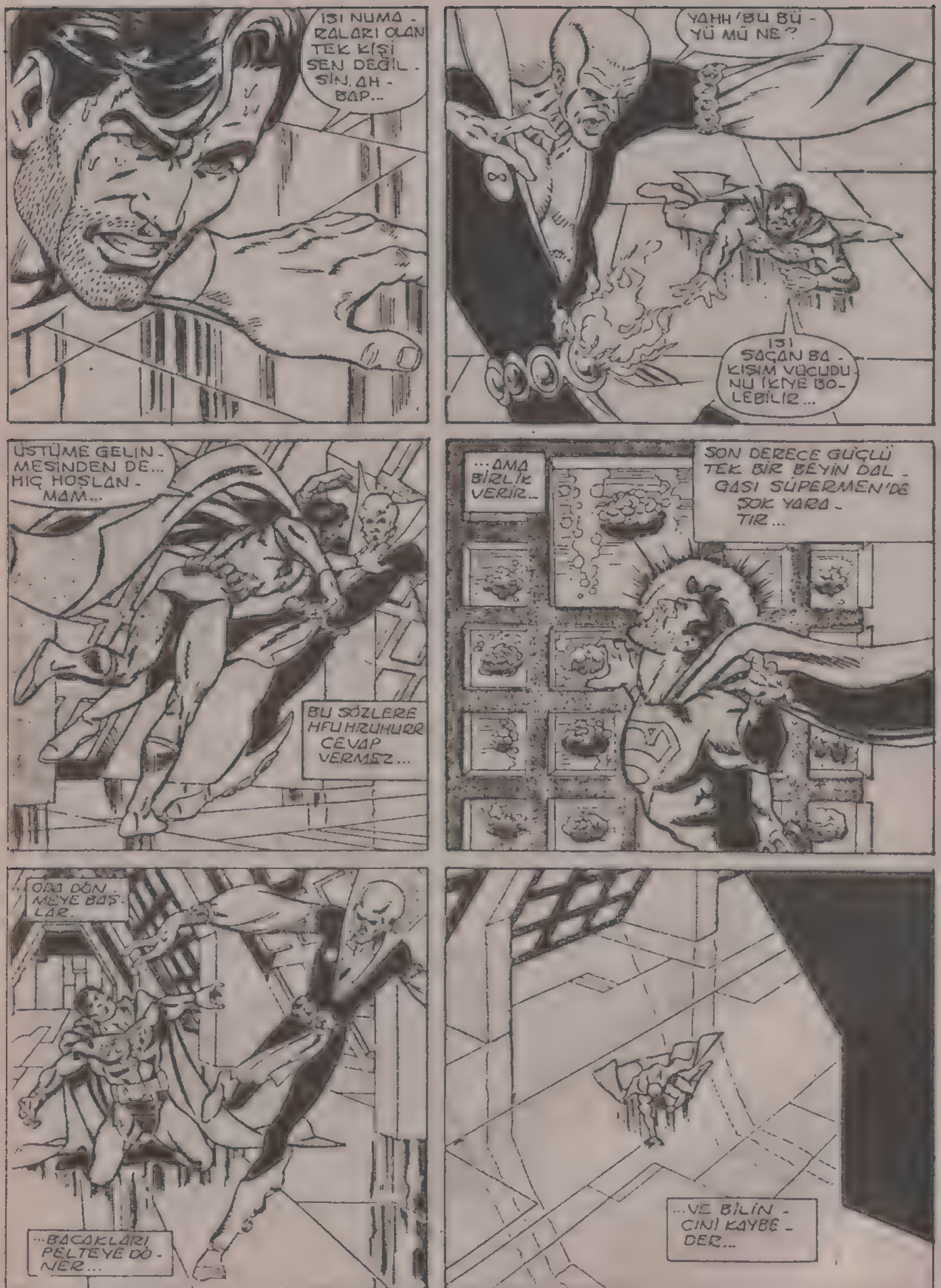
ISI NUMARALARI OLAN TEK KİŞİ SEN DEĞİLSİN, AH BAP...
YAHH! BU BÜYÜ MÜ NE?
ISI SAÇAN BAKIŞIM VÜCUDUNU İKİYE BÖLEBİLİR...
ÜSTÜME GELİNMESİNDEN DE... HİÇ HOŞLANMAM...
BU SÖZLERE HIRHUR CEVAP VERMEZ...
...AMA BİRLİK VERİR...
SON DERECE GÜÇLÜ TEK BİR BEYİN DALGASI SÜPERMEN'DE ŞOK YARATIR...
ODA DÖNMEYE BAŞLAR...
...BACAKLARI PELTEYE DÖNER...
...VE BİLİNCİNİ KAYBEDER...

DÜNYA. METROPOLİS KENTİ...
YİNE BENİM ÜLSERİMİ Mİ AZDIRACAKSIN, LOİS?
BAŞKAN BENİ ARAYARAK SENİN MİLLİ GÜVENLİK İLKELERİNİ HİÇE SAYDIĞINI SÖYLEDİ...
PERRY, İZİN VER DE ANLATAYIM..
BENİ DİNLE, LEYN, GAZETE SENİN İŞİNE OLAN TUTKUNU ANLIYOR.. AMA SÜPERMEN'İN TRUDEAU KASABASINDAKİ 2547 KİŞİNİN YOKOLMASINA NEDEN OLDUĞUNU YAZAMAYIZ...
ÜSTELİK KENDİSİ ORTALARDA YOK...
...AYRICA İDDİALARI DOĞRULAYACAK HİÇBİR KİŞİ VEYA KANIT DA YOK..
PERRY KAYNAĞIM GÜVENİLİR.
PHONE
BANA KANIT GÖSTERMEDİKÇE YA DA SÜPERMEN ORTAYA ÇIKMADIKÇA, BU HABER YAYINLANAMAZ..
ŞİMDİ BURAYA GERİ DÖN... GAZETE ADINA TAKİP EDEBİLECEĞİN BİRÇOK OLAY VAR..
PEKÂLÂ, PEKÂLÂ, YARIN SABAH GAZETEDE OLURUM..
GÖRÜŞÜRÜZ, ŞEF...
SÜPERMEN HAFTALARDIR ORTADA YOK — ONU NASIL BULACAĞIM?
PHONE
JİMMY OLSEN'İN DIŞINDA SÜPERMEN'LE TEMAS KURABİLEN TEK İNSAN KLARK'TI, O DA...
HAYIR... BUNU DÜŞÜNMEYE BİR SON VERMELİYİM...
KAFAMI İŞİME VERMELİYİM...

...SAAT 1'DE YÖNETİM KURULUYLA TOPLANTI..
GÜNEY AFRİKA'DAN ALTIN BU GECE GELİYOR, LEX..
VALİ ÜÇÜNCÜ HATTA SİZİ ÖZLEYOR BAY LUTHOR...
HAYIR!
HAYIR!
HAYIR!..
BUNLARIN HİÇBİRİNİ DUYMAK İSTEMİYORUM...HEPİNİZE BOL PARA VERMEMİN SEBEBİ DAHA DÜNYAEVİ AYRINTILARLA İLGİLENMENİZİ İSTEMEM...ŞİMDİ ÖYLE YAPIN...
BUGÜN BENİ KİM ARARSA AZAR...
...DIŞARDA DEYİN...
SÜPERMEN ORTADAN KAYBOLDUĞUNDAN BERİ, HAYATIM DAYANILMAZ BİR SIKINTIYA DÖNÜŞTÜ...
HEP ONDAN KURTULMAK İSTEMİŞTİM, AMA ŞİMDİ ALKIŞI VE MÜCADELEYİ ÖZLEYEN EMEKLİ BİR ATLET GİBİYİM...
BİR DÜŞMANA İHTİYACIM VAR
ŞİMDİ YENİ BİR RAKİP, YENİ BİR SAVAŞ İSTİYORUM
ÇELİK ADAM GİTTİĞİNE GÖRE BUNDAN SONRA NE OLACAK?
METROPOLİS'İ BİRKAÇ DEFA FETHETTİM BİLE. KENT ARTIK BENİM SAYILIR...
STAR

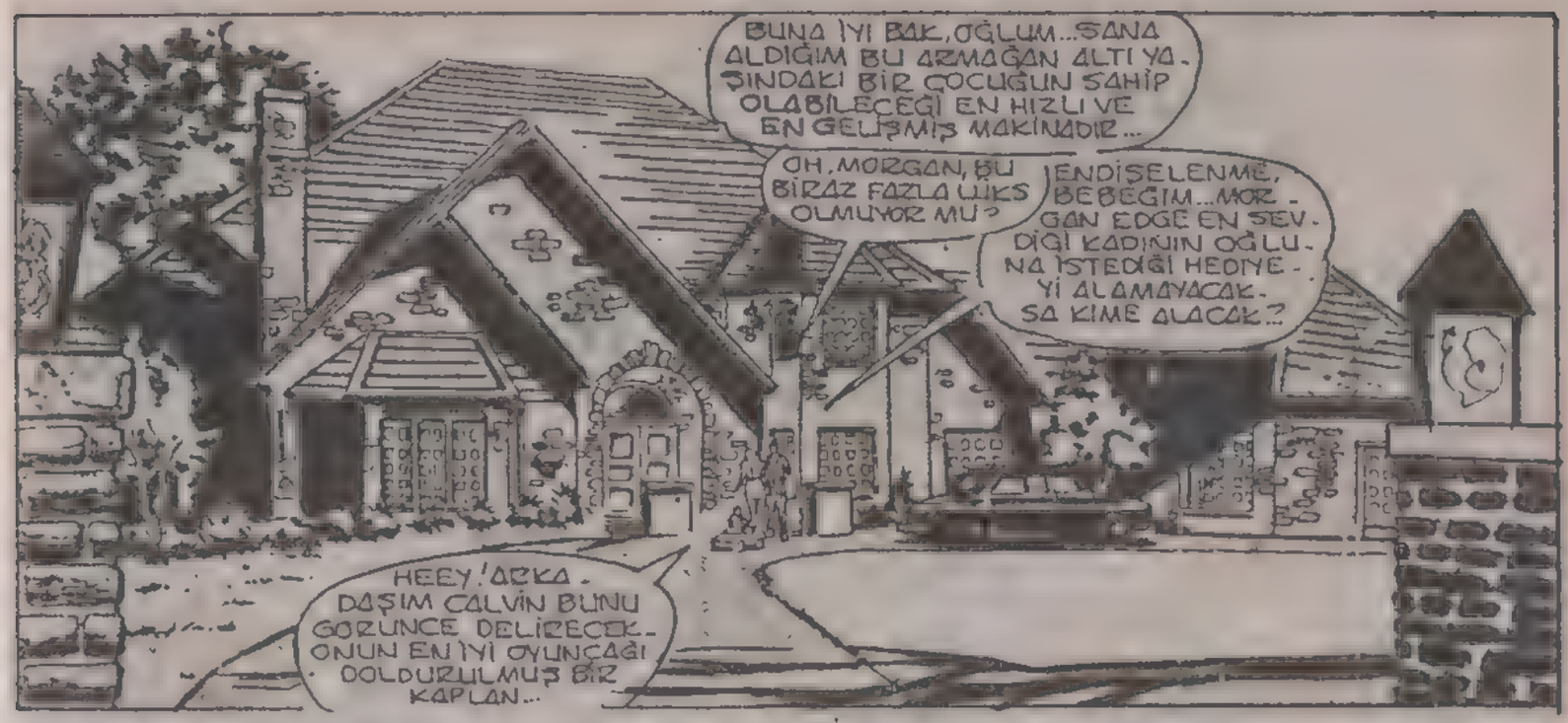
BUNA İYİ BAK, OĞLUM... SANA ALDIĞIM BU ARMAĞAN ALTI YAŞINDAKİ BİR ÇOCUĞUN SAHİP OLABİLECEĞİ EN HIZLI VE EN GELİŞMİŞ MAKİNADIR...
OH, MORGAN, BU BİRAZ FAZLA LÜKS OLMUYOR MU?
ENDİŞELENME, BEBEĞİM... MORGAN EDGE EN SEVDİĞİ KADININ OĞLUNA İSTEDİĞİ HEDİYEYİ ALAMAYACAKSA KİME ALACAK?
HEEY! ARKADAŞIM CALVİN BUNU GÖRÜNCE DELİRECEK. ONUN EN İYİ OYUNCAĞI DOLDURULMUŞ BİR KAPLAN...

ADAM, SANA BİR HEDİYE VERİLİNCE NE DİYECEKTİNİZ.
TEŞEKKÜRLER, BAY EDGE... ŞİMDİ ONU KULLANABİLİR MİYİM?
TABİİ, EVLAT. YALNIZ SES DUVARINI AŞMA, OLUR MU?

O İYİ BİR ÇOCUK, CAT... SENİN GİBİ BİZİNİN ANNE OLMASI BUNA HÂLÂ GARİP GELİYOR...
ONA SAHİP OLMAK KOLAY OLMADI BABASI...
NEYSE. ŞİMDİ ESKİ KOCAM HAKKINDA KONUŞARAK BOŞA VAKİT HARCAMAYALIM...

BAYANA DA BİR İÇKİ VER, WASHINGTON..
HER ARZUMU TAHMİN ETMEYİ NASIL BAŞARIYORSUN?

BENİM MESLEĞİMDE ZİRVEDE KALMAK İÇİN HERŞEYİ TAHMİN ETMEK GEREKİR...
GALAKSİ HABER MERKEZİ SENİ BU KADAR MEŞGUL MÜ EDİYOR?

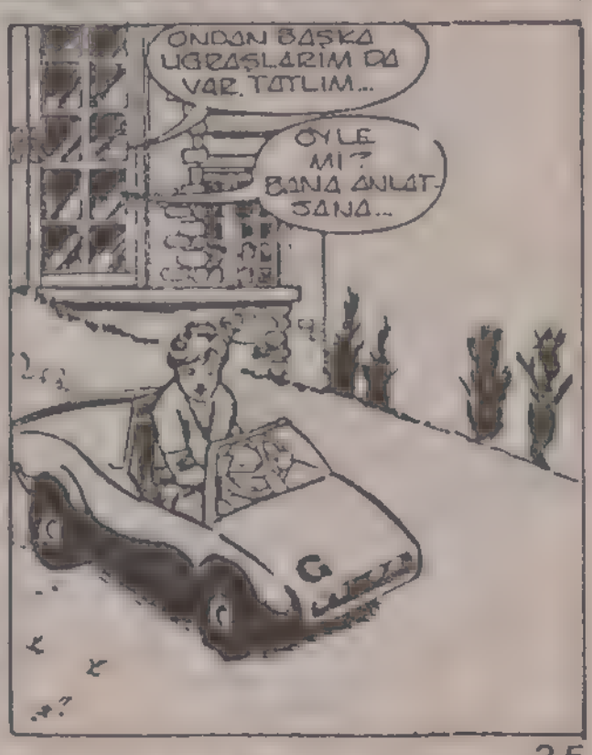
ONDAN BAŞKA UĞRAŞLARIM DA VAR, TATLIM...
OYLE Mİ? BANA ANLAT SANA...

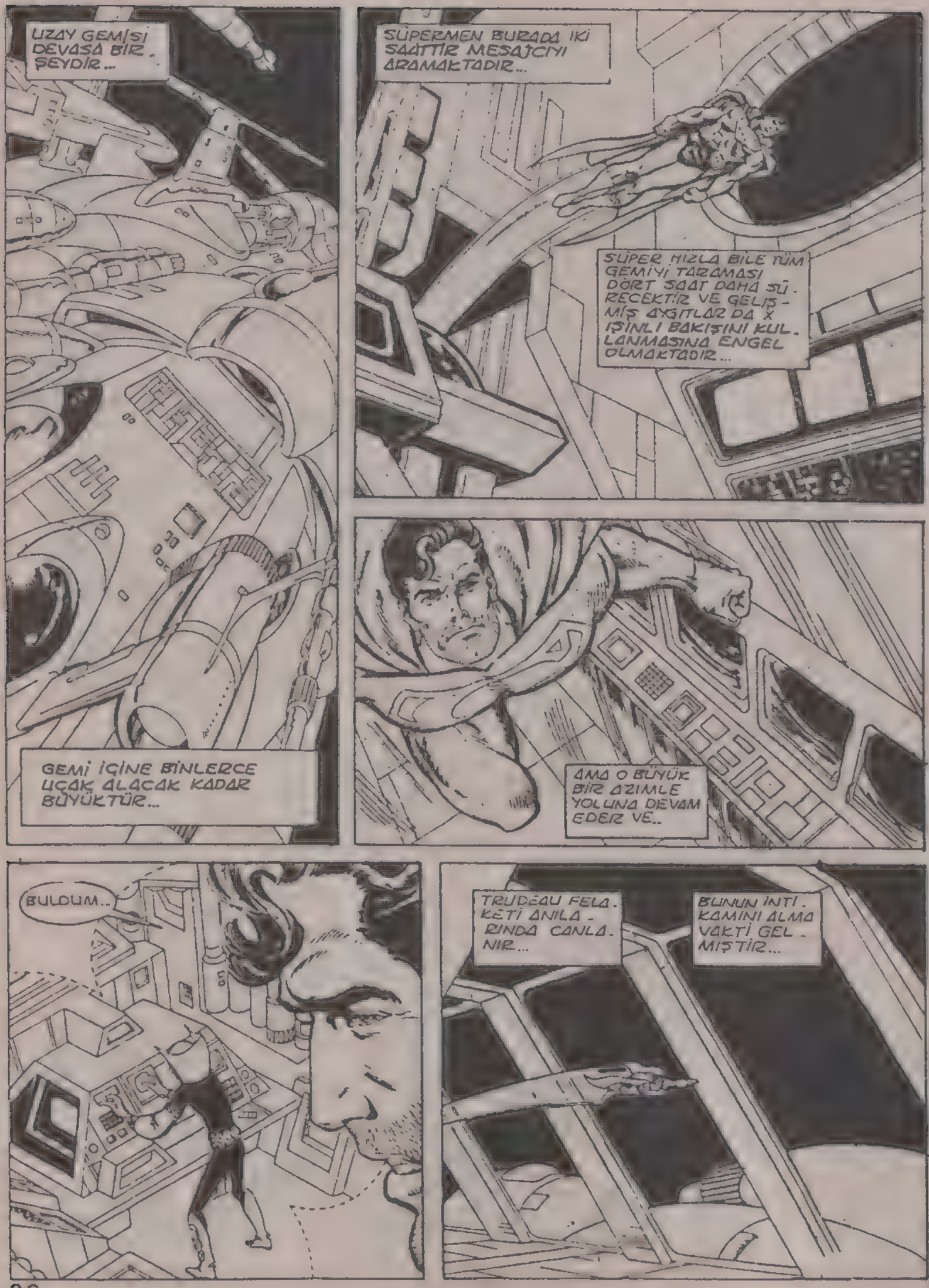
UZAY GEMİSİ DEVASA BİR ŞEYDİR...
GEMİ İÇİNE BİNLERCE UÇAK ALACAK KADAR BÜYÜKTÜR...
SÜPERMEN BURADA İKİ SAATTİR MESAJCIYI ARAMAKTADIR...
SÜPER HIZLA BİLE TÜM GEMİYİ TARAMASI DÖRT SAAT DAHA SÜRECEKTİR VE GELİŞMİŞ AYGITLAR DA X IŞINLI BAKIŞINI KULLANMASINA ENGEL OLMAKTADIR...
AMA O BÜYÜK BİR AZİMLE YOLUNA DEVAM EDER VE..
BULDUM..
TRUDEAU FELAKETİ ANILARINDA CANLANIR...
BUNUN İNTİKAMINI ALMA VAKTİ GELMİŞTİR...

ADİN MESAİCİ Mİ HER NE İSE, OYUNUN ARTIK SONA ERDİ...
OO. NE TESADÜF...
ÇOK ÖNEMLİ BİR OLAYI İZLEMEK İÇİN TAM VAKTİN DE GELDİN, KRİPTONLU...
İZLEMEK İS - TEDİĞİM TEK ŞEY SENİN YOKOLMAN...
ÇOK İLGİNÇ... NEDEN BİRLİĞİN KUTSALLIĞINI KA - BUL EDİP ONA KA - TILMIYORSUN?
YİNE AYNI ŞEYLERİ Mİ SÖYLÜYORSUN? BENİM İÇİN, BİRLİK CİNAYET - TEN BAŞKA BİR ŞEY DEĞİL...
BEN KATİL DE - ĞİLİM... TÜM CANLI - LAR ZATEN DOĞDUKLARI ANDA ÖLÜME MAHKUMLAR...
BEN SONSUZ HAYAT VERİ - YORUM - BİRLİĞİN İÇİNDE YER ALMAK HERKESİN BİLGİSİNDEN YARARLAN - MAK VE EVRENİN SIR - LARINI ÖĞRENMEK DEMEK...
EĞER KUSKUN VAR - SA ŞUNU İZ - LE...
NE O?

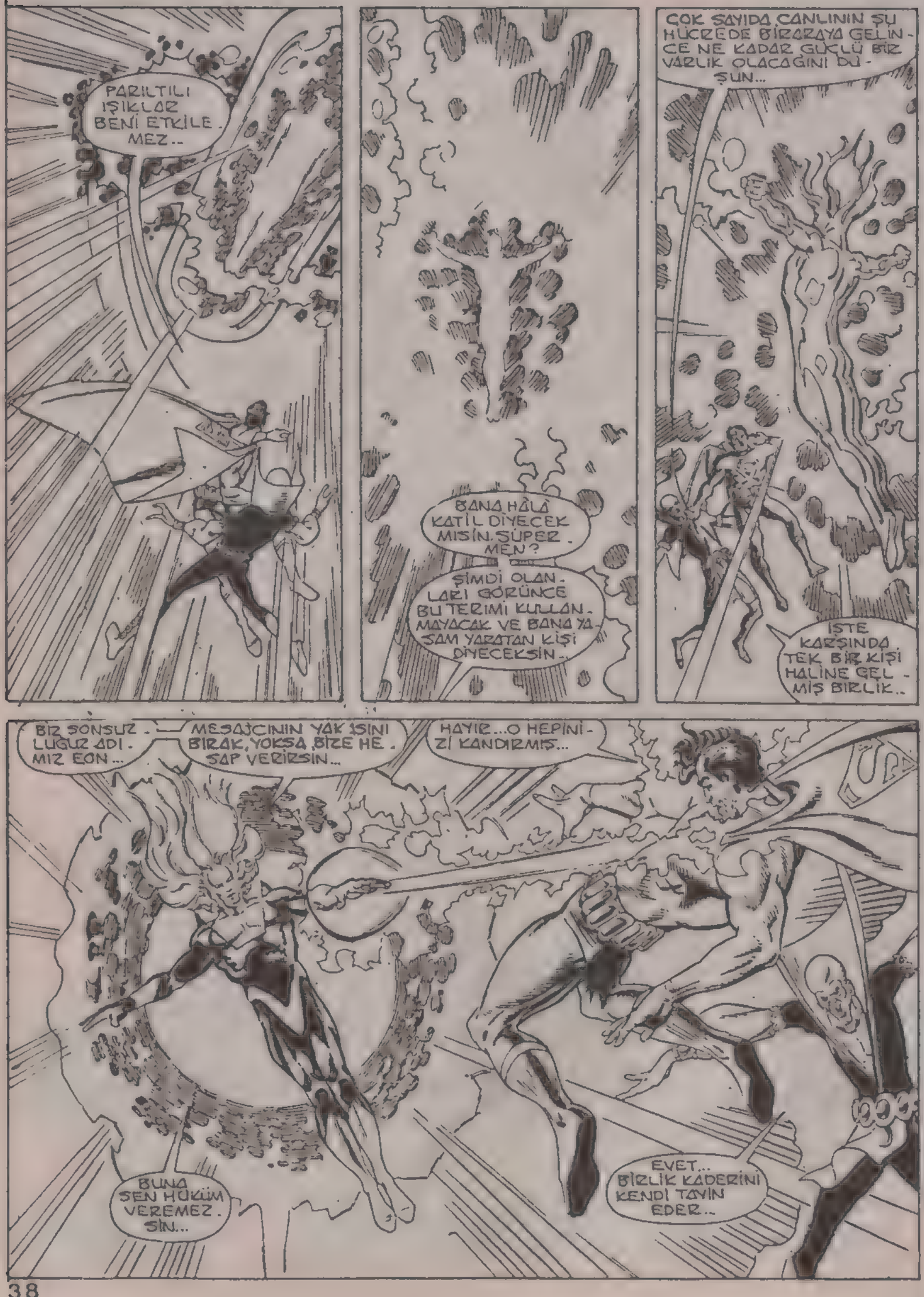
PARILTILI IŞIKLAR BENİ ETKİLEMEZ..
BANA HÂLÂ KATİL DİYECEKMİSİN, SÜPERMEN?
ŞİMDİ OLANLARI GÖRÜNCE BU TERİMİ KULLANMAYACAK VE BANA YA SAM YARATAN KİŞİ DİYECEKSİN..
ÇOK SAYIDA CANLININ ŞU HÜCREDE BİRARAYA GELİNCE NE KADAR GÜÇLÜ BİR VARLIK OLACAĞINI DÜŞÜN...
İŞTE KARŞINDA TEK BİR KİŞİ HALİNE GELMİŞ BİRLİK..
BİZ SONSUZLUĞUZ ADIMIZ EON...
MESAJCININ YAKASINI BIRAK, YOKSA BİZE HESAP VERİRSİN...
HAYIR...O HEPİNİZİ KANDIRMIŞ...
BUNA SEN HÜKÜM VEREMEZSİN...
EVET... BİRLİK KADERİNİ KENDİ TAYİN EDER..

SKTOW
BIZIM GÜCÜMÜZ SONSUZ BILGIMIZDEN ILERI GELIYOR..
BIRLIĞIN BIR ÇOK ÜYESI ENERJIYE DAYANAN YARATIKLAR DIR..
SONSUZLUK AKAN BIR IRMAK GIBIDIR..BIRLIK ENERJISINI ORADAN ALIR...
EON BIRLIĞIN HER ÜYESININ TÜM DÜŞÜNCELERINI TAŞIMASA DA,ISTERSE HEPSININ BILGISINE ULAŞABILIR..
DOKUSU SENTETIK YAPIDA OLMASINA RAĞMEN, BIRLIĞI TEMSIL EDEN BIR VARLIKTIR...
ÇOCUĞUN ZEKI VE GÜÇLÜ OLABILIR...
...AMA BAHSE GIREREK O HÜCRELERDEKI BEYINLERE YARDIM ETMEME ENGEL OLACAK YETENEK ONDA YOK..
SENIN ISI SAÇAN BAKIŞINI GÖRDÜK... ONA KOLAYCA ENGEL OLABILIRIZ..
BIRLIGI SENDEN...
...MUTLAKA KORUYACAĞIZ...
TEHDITLERIN BIZE SÖKMEZ...
BRAKAMM

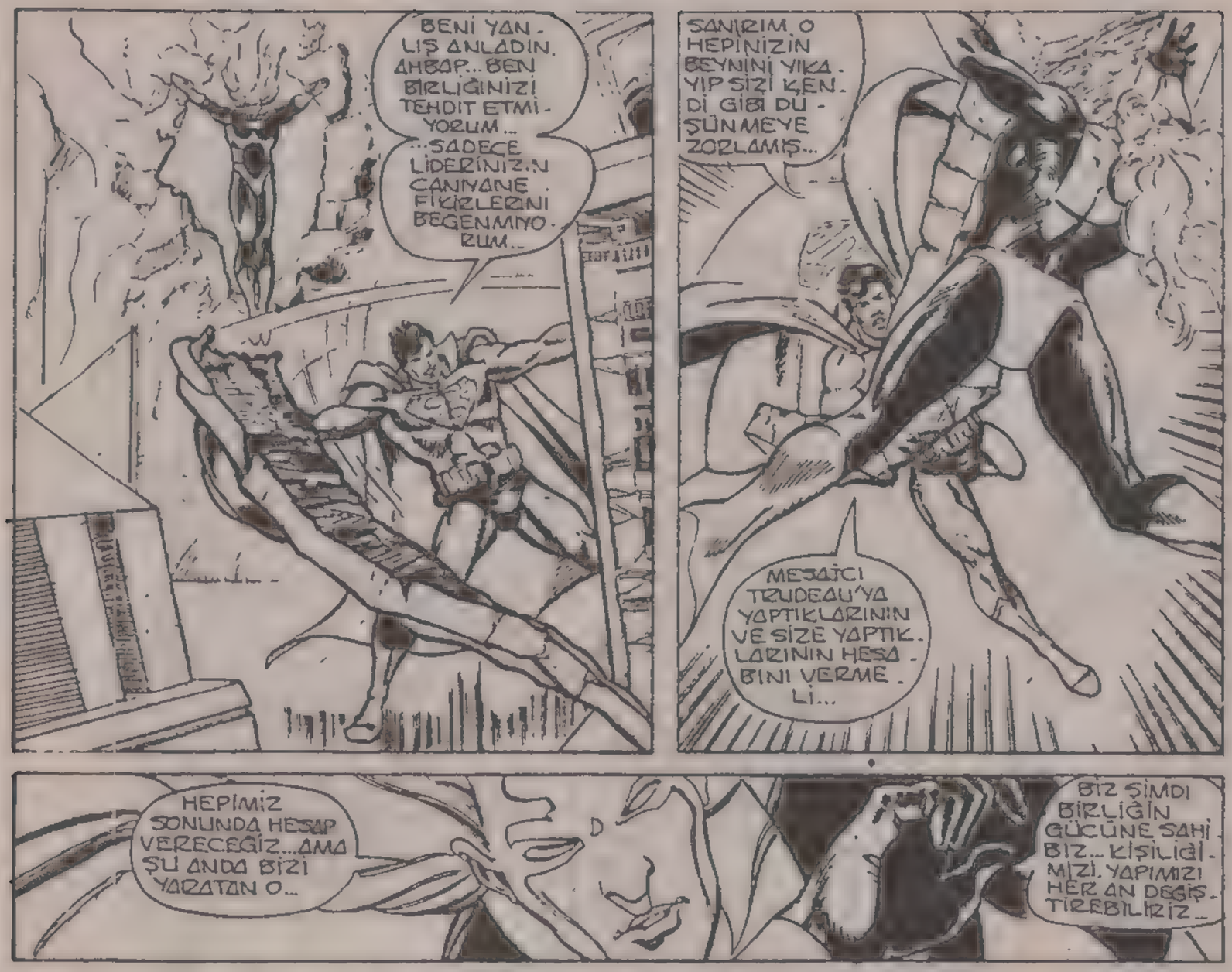
BENİ YANLIŞ ANLADIN. AHBAP... BEN BİRLİĞİNİZİ TEHDİT ETMİYORUM...
...SADECE LİDERİNİZİN CANIYANE FİKİRLERİNİ BEĞENMİYORUM...
SANIRIM O HEPİNİZİN BEYNİNİ YIKAYIP SİZİ KENDİ GİBİ DÜŞÜNMEYE ZORLAMIŞ...
MESAJCI TRUDEAU'YA YAPTIKLARININ VE SİZE YAPTIKLARININ HESABINI VERMELİ...
HEPİMİZ SONUNDA HESAP VERECEĞİZ...AMA ŞU ANDA BİZİ YARATAN O...
BİZ ŞİMDİ BİRLİĞİN GÜCÜNE SAHİBİZ... KİŞİLİĞİMİZİ, YAPIMIZI HER AN DEĞİŞTİREBİLİRİZ...
BİZ YENİLMEZİZ VE KENDİ KARARIMIZI KENDİMİZ VERİRİZ...

ÇELİK ADAM UZAYDA HEMEN YAŞAM DESTEK KEMERİNİ KULLANARAK BİRAZ OKSİJEN ALIR...
AMA AZ SONRA GÖRDÜKLERİNE İNANAMAZ...
ÇOK ŞAŞIRMIŞSA BENZİYORSUN, SÜPERMEN...
SANA DAHA ÖNCE ENERJİDEN OLUŞTUĞUMUZU VE HER AN DEĞİŞEBİLECEĞİMİZİ SÖYLEDİM...
ENERJİ DEĞİŞEN BİR ŞEYDİR...
BİZ İSTEDİĞİMİZ ŞEKLİ ALIRIZ...
İNSANA BENZER GÖRÜNÜŞÜMÜZÜ SADECE MEMELİ SAJCIVA BENZEMEK İÇİN SEÇTİK...
HFUHRUHUHR BU İNSANLARA GERÇEKTEN ÇOK NUMARA YAPMIŞ...

SANA DA NUMARASINI YAPACAK..
DÜŞÜNCELERİMİ OKUYOR..
BİZE KARŞI KO-YAMAZSIN-BİRLİĞE KATILMANIN ZAMANI GELDİ..
BIRAK VÜCUDUN ÖLSÜN VE BEYNİN SONSUZ EVRENLE BÜTÜNLEŞSİN..
NE BÜYÜK ACI.. BEYNİM YANIYOR!..
HAYIR! BENİ ÖNCEKİ SEFER GİBİ FAKA BASTIRA-MAYACAKSINIZ-
MESAJCI SİZİ ÖLDÜR-MEDEN ÖNCE HAYATIN NASIL OLDUĞUNU HİÇ BİRİNİZ HATIRLAMI-YOR MUSUNUZ?..
İRADESİYLE SİZİ ESİR ALINCA NASIL ACI ÇEKTİĞİNİZİ UNUT-TUNUZ MU?
KAÇINIZ BİRLİĞE İŞ-TEYEREK KATILDI!?
HEPİNİZ ONUN ELİN-DE ÖLÜP ONUN BİRER KÖLESİ OLDUNUZ..
KENDİNİ-Zİ DÜŞÜ-NÜN..

BİZİ ETKİ-LEMEK İSTİ-YORSUN.
AMA ETKİLENE-CEK DEĞİ-LİZ..
ŞU ANDA BİRLİK YAŞIYOR VE BİZ ONU KABUL EDİYO-RUZ..
BİZE KATIL.
BRAMM
SKASH
SKRAK
CRAK!
BRAKASSH
SUPERMEN MESAĞ-CININ BEYİNLERİ SAKLADIĞI HÜCRE-LERE ÇARPINCA CAMLAR KIRILIR VE SIVILAR DIŞARI AKAR.
..VARLIĞI BOYUNCA İLK DEFA, BİRLİK AÇI ÇEKMEKTE-DİR..

TEHLİKE İÇİNDE OLMASI-NA RAĞMEN, SÜPERMEN'İN DİKKATİ BAŞKA YÖNE ÇEKİLİR...
BİR BEYNİNİN YAŞAMI TEHLİ-KEDEDİR VE HEMEN HAREKE TE GEÇMESİ GEREKİR...
TRUDEAU'DAKİ BEYİNLER YAŞAM SIVILARI BOŞALIN-CA HEMEN ÖLMÜŞ-LERDİ..
BU BEYİN DE Gİ-DEREK KURU-YOR..
KIRILAN CAMLARI KUL-LANARAK BUNA BİR ÇÖZÜM BULABİLİ-RİM..
...CAMLARI ISI SAÇAN BAKI-ŞIMLA ISITIP BİRLEŞTİRİRSEM BU İŞ TAMAM OLUR..
KÜRE SIVIY-LA DOLANA KADAR EPEY VAKİT GEÇER..
SÜPERMEN'İN ÇABALARINA RAĞMEN..
...BEYİN ÖLMEKTE-DİR...

ACI BIR ÖLÜM ÇIĞLIĞIYLA TELEPATIYLE SÜPERMEN'IN BEYNINDE YANKILA - NIR...
VE SONRA..
..ÖLÜM GELIR...
BIR HAYAT DAHA SÖLMÜŞ - TÜR...
Birliği yoketmek istiyorsun yabancı, ama içimizden birini kurtarmak istedin..
Neden?
HANGI BIÇIM - DE OLURSA OLSUN YAŞAM DEĞERLIDIR... AMA MESAJCININ FIKIRLERI DE - GERLI DE - GIL...
Peki birliğimize bir sözün yoksa, neden dünyadaki işimizi bitirmemizi önledin?.
ONLAR SIZDEN BUNU IS TE - MEDI.
ONLARIN SIZE KATIL - MAK ISTEDI - GINI SANDI - NIZ...
VÜCUTLARINIZDAN O KADAR UZUN SÜRE AYRI KALDINIZ KI BIREY HAYATININ DEĞERINI UNUT - TUNUZ...
DÜNYALILAR YAPTIĞINIZ IŞTEN ÖYLE MUTSUZ OL - DULAR KI BENIM BEYNIMI KONTROL ALTINA ALIP BENI ONLARI ÖLDÜRMEYE ZORLADILAR...)

Yanılıyorsun... Dünyalı beyinler seni kontrol. lan altına aldı - lar...
...Ama bunu sa - dece seni saf - dışı bırakmak için yaptılar... sen bayginken telekinesis yo - luyla kendi sıvı - larını boşalttı - lar...
BU SÖZLER SÜPER - MEN'İN BEYNİNE YA - VAŞ YAVAŞ İŞLER... ÜYLARDIR HİSSETTİĞİ SUÇLULUK DUYGUSU KAYBOLMUŞTUR...
O MASUM - DUR...
SONUNDA SENİ BULDUK, KRİPTON - LU...
ONUNLA BİR KEZ DA - HA PAZARLIK YAP, EON...
HAYIR, MESAJCI... YETER...
BUNA BİZ KARAR VERİRİZ...
KAPA ÇENENİ DEDİM...
SPLASH
BUNU YAPA - MAZSIN...
SPLASH
BEN BU DANSI DAHA ÖNCE ÇOK YAP - TIM, EON...
BİZDEN BİRİ ÖL - DÜ VE BU UMURU - NUZDA BİLE DE - ĞİL...
BİRLİĞİ - NİZ...
BİR DÜZMECE...

TÜM GÜCÜMÜZÜN EON'DA OLDUĞUNU MU SANIYORSUN?
O BİRLİĞİN GÜCÜ İÇİNDE YALNIZCA BİR NOKTADIR... O GÜCE BEN KUMANDA EDERİM.
KRİPTON. LUYU ÖLDÜR, BİRLİĞİM... ÖLDÜR ONU...
BU KEZ BİRLİK... TEN TEPKİ GEL... MEZ... BİRLİK SES... SİZDİR...
BİRLİK EMRE UYMAZ...
ARTIK SANA KARŞI OLDULAR, DEĞİL Mİ?
HAYIR...
ŞENİN O PİS HÜCRE... LERİNDE O KA... DAR ÇOK KALDI... LAR Kİ HAYATIN DEĞERİNİ UNUT... MUŞLARDI... AMA İÇLERİNDEN BİRİ ÖLÜNCE...
BU DEĞERİ ANLADILAR...
ADALET ZA... MANI GEL... MİŞTİR...
BİR KİTLE KATİLİ OL... MASINA RAĞMEN, MESAİ... CİYİ YARGILAYACAK BİR MAHKEME YOKTUR...
YARGIÇ OA JÜRİ DE YOKTUR...
BUNA BENZER BİR DURUMLA DAHA ÖNCE DE KARŞILAŞMIŞTIR...
KARARSIZLIK İÇİNDEDİR...
AMA KALBİNDE MESAİCİ GİBİ BİR CANİYE TEK ŞE... YİN ENGEL OLABİLECEĞİNİ HİSSEDER...
ÖLÜM...
Süpermen...
Senin düşüncelerini okuduk ve sana bu sorununda yardımcı olabile... ceğimize karar verdik...
FARKINDA DE... ĞİLSENİZ SÖY... LEYEYİM... SİZ DE O SORUNUN BİR PARÇASISI... NIZ...

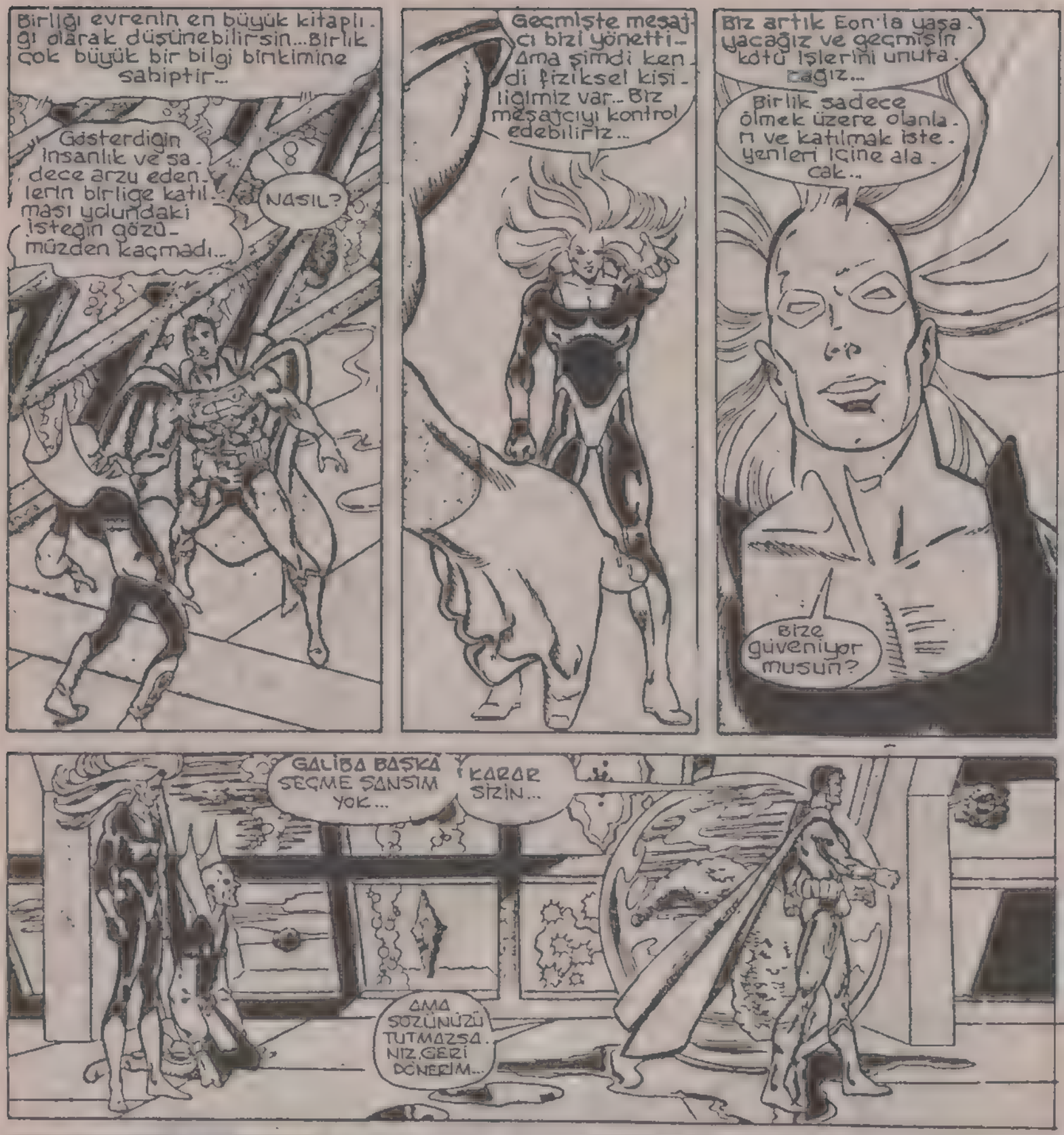

BU MACERANIN SONU

ZAMAN HAKİMİ

ŞU YUKARDAKI AKBABALAR NE YAPIYORLAR?
SENİN ÖLMENİ BEKLİYORLAR YABANCI.. SANIRIM FAZLA BEKLEMEYECEKLER.
NE DEMEK İSTEDİĞİNİ .....
..ANLAYA MADIM..
ÖYLE Mİ? ANLATAYIM...
ÇÖLÜN ORTASINDA ATSIZ VE ELBİSESİZ BİR ADAMIN...
...YAŞAMASI İMKÂNSIZDIR...
BAYILDI...ONU BÖYLE BIRAKSAM MI?
EN AZ 8 SAATTİR BURADA HERHALDE.NE SAPKASI NE BAŞKA BİR ŞEYİ. DELİ Mİ BU ADAM.

AMA BÖYLE BİR YÜZÜĞÜ OLDUĞUNA GÖRE PEK DELİ SAYILMAZ!

SÖZLERİ KARŞILIKSIZ KALMIŞTIR.

DAHA SONRA, YABANCIYA BİR ÖRTÜ BULUR, ATEŞ YAKAR VE HÂLÂ ADAMIN KAÇ SAAT GÜNEŞ ALTINDA KALDIĞINI DÜŞÜNMEKTEDİR..

AMA YABANCI KENDİNE GELMEYE BAŞLADIĞI ANDA SİLÂHA SARILIR..

UUH!

YAVAŞ OL YABANCI... HIZLI HAREKET ETME.

PARMAĞINDA ÇOK GARİP BİR YÜZÜK GÖRDÜM.

BU BİR DÜŞ DEĞİL SENİ OĞLENDE GÖRMÜŞTÜM..

HÂLÂ OĞLEN Mİ?

SEN KİMSİN?

BEN NEREDEYİM?

BEN KİMİM?

KİM OLDUĞUNU BİLMEZSEN BEN NASIL BİLİRİM?

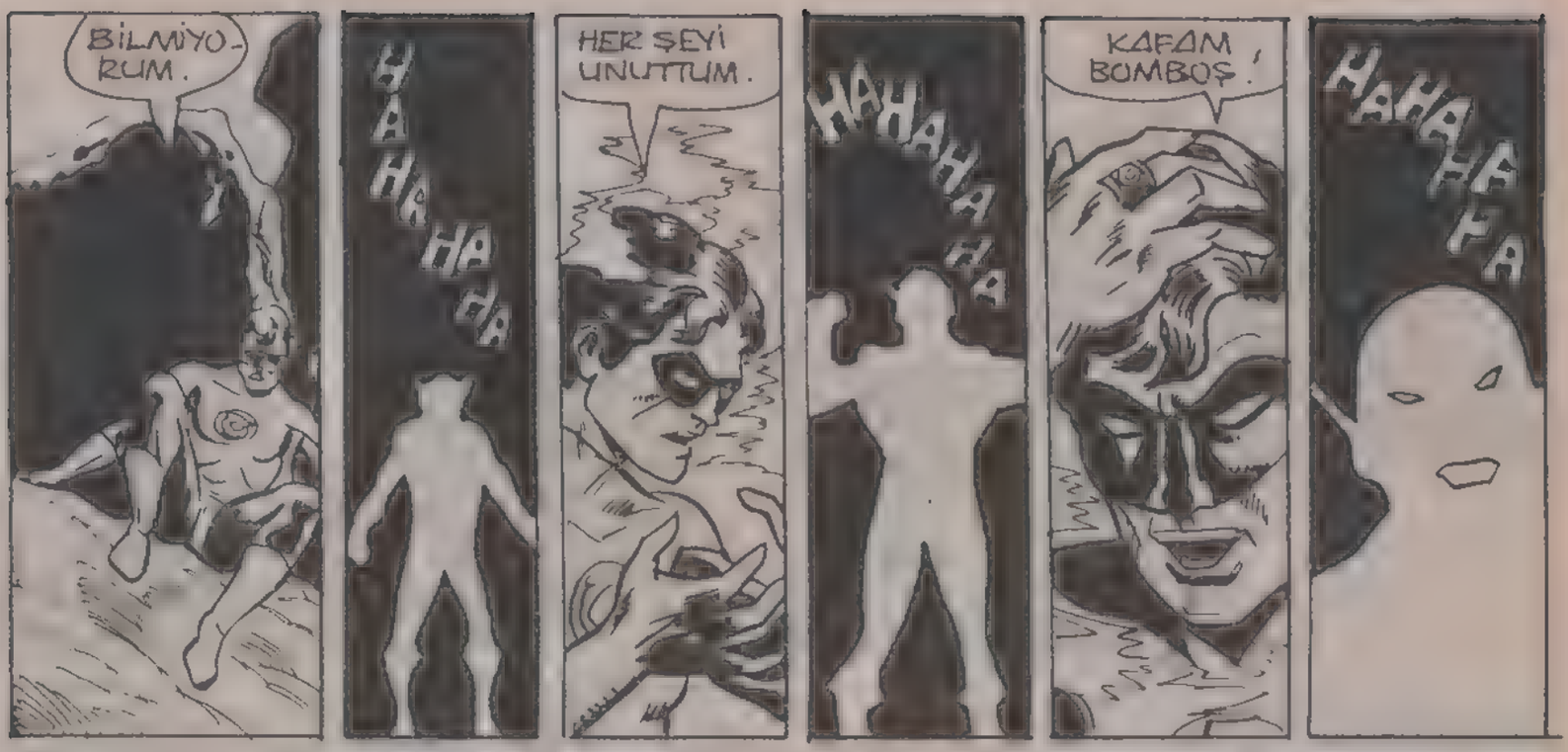
BİLMİYORUM.
HAHAHAHA
HER ŞEYİ UNUTTUM.
HAHAHAHA
KAFAM BOMBOŞ!
HAHAHAHA

GERÇEKTEN KÖTÜ GÖRÜNÜYORSUN SEN!
BİR DE BEN DERT OLMAYAYIM.
TABANCAMI KOYUYORUM...

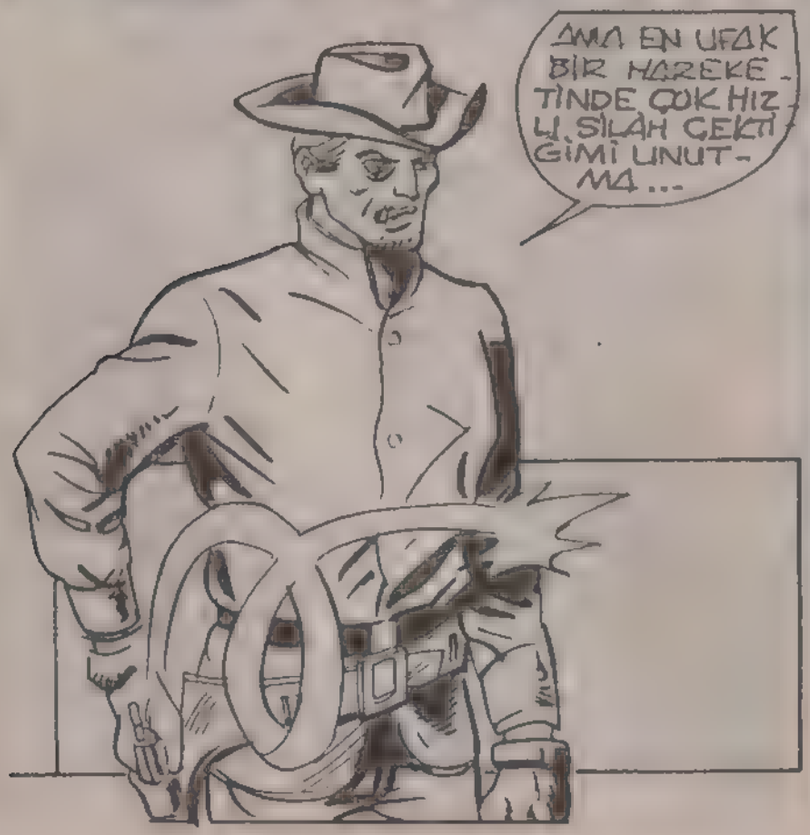
AMA EN UFAK BİR HAREKETİNDE ÇOK HIZLI SİLAH ÇEKTİĞİMİ UNUTMA...

AKLIN VARSA BANA KARŞI İYİ DAVRANIRSIN... GEL BAK YEMEK YAPTIM.
KORKMA BENDEN SANA ZARAR GELMEZ.

GECE YARISI AYIN GÖLGESİ ADAMLARIN ÜSTÜNE DÜŞMEKTEYDİ...

HEX VE MİSAFİRİ YEMEĞE OTURMUŞLARDI...

ÖTE YANDA GİZLİ BİR GÖLGE ONLARI DİKKATLE İZLEMEKTEYDİ...

ARİZONA EYALETİ. DİĞER ŞEHİRLER GİBİ, BU ŞEHİRDE KOVBOY VE HAYVAN TACİRLERİNİN GİRİP ÇIKTIĞI BARLAR İLE DOLUYDU..

GERÇEKTEN EVİNİZDEN ÇOK MU UZAKTASINIZ BAYAN? BÖYLE HOŞ BİR HANIMIN BURADA İŞİ NE?

BURASI ADALETTEN VE YASALARDAN SÖZ ETMENİN ÇOK KOMİK KALDIĞI BİR ŞEHİRDİ...

LÜTFEN! KAFAM KARMAKARIŞIK NE OLDU BANA?

SANA NE OLDUĞUNU HATIRLAMIYORSAN...

BEN HATIRLATMAYA ÇALIŞIRIM FISTIĞ...
O DA NE?
POW POW
BU SADECE BİR UYARIYDI PİS HERİF. ASIL KURŞUNU YEMEKİSTEMİYORSAN.
OTUR YERİNE VE KENDİNE YENİ BİR PANTOLON AL!
O HANIMI DA RAHAT BIRAK!
KIRMIZI KOVBOY DİYE ANILAN BU KOVBOY'UN ADI SINEMON! NİV ORLEANS'IN BİR NUMARALI KOVBOYUDUR.
ŞU ÇELİMSİZ KIZ BENİ REZİL ETTİ HA? BEN BUNA...
NİSSE RAGZÜR RİB ADNALAS!

NİSTİGAD IRALMA - DA UŞ EY!
HEY! NELER OLUYOR?
EYVAH!
SİWİWİW OOOSH
SÖZLERİ TERSİNDEN OKUYA CAKSİNİZ...
CRASH
BÖYLE BİR DERS ALMALARI İYİ OLDU..
BİR DAHA YANIMIZA YAK - LAŞMAZLAR...
KIZCAĞIZ İYİ GÖ - RÜNMÜYOR. CA - BUK KAHVE GETİR.
KAHVE DEDİĞİN SULU ÇAMUR YA, HER NEY - SE...
BARMEN, SİNEMON'UN İSTEĞİNİ YERİNE GE - TİRMEK İÇİN ACELE EDER...

BU ARADA O KARANLIK GÖLGENİN PARLAYAN GÖZLERİ, BU KEZ DE SALONDA OLANLARI İZLEMEKTEDİR.

BU KUZEYDOĞU ŞEHRİNİN ORMANLIK BÖLGESİNDE İSE GÜÇLÜ İRİ YARI BİRİSİ ATINDAN ATLAYIP, ONA ŞÜPHELİ GELEN BAZI İZLERİ İNCELEMEYE BAŞLAR.

BU ADAM, BU BÖLGEYİ TERKETMEK İSTEMEYEN METSE VAJİ'IN OĞLUDUR.

KIZILDERİLİ KÖKENLİ OLAN GENCİN ADI İSE KE-WAH NO TAY'-DIR. BEYAZ ADAMLAR İSE ONA KISACA...

SKALPHUNTER ADINI VERMİŞLERDİR...

KARO OWWRR

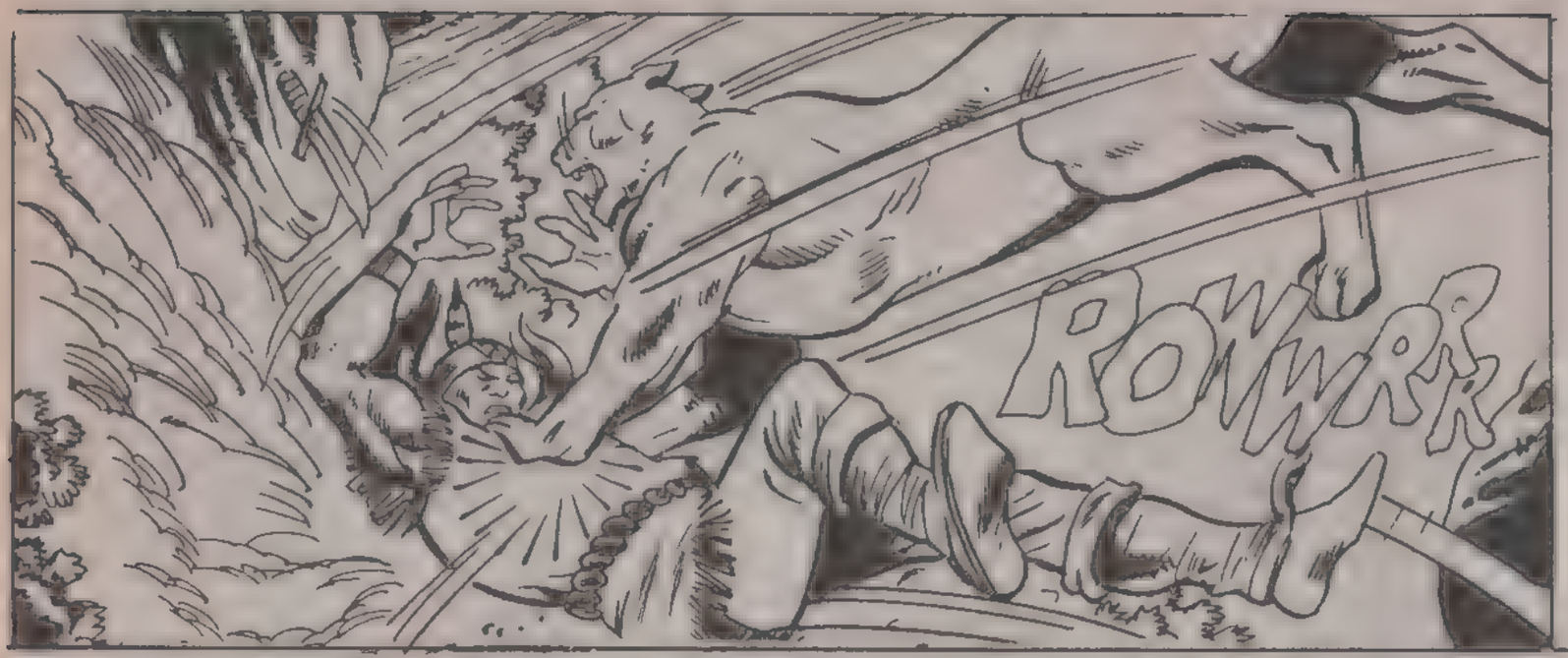
ROWWRR

ARRRRWWR

ROWWR!

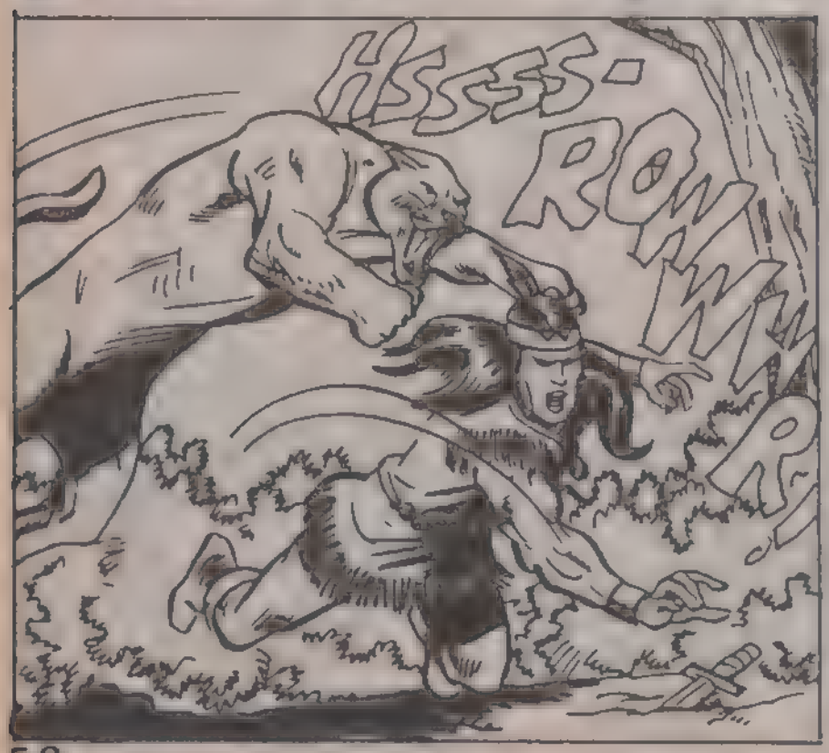
HSSSS-
ROWWWR!

YR
ROWWWW
WWW!

ŞU ANDA EN ÇOK ŞAŞIRAN HANGİSİDİR?
PUMA MI?
YOKSA KE-WOH-NO TAY MI?
RRRRRR

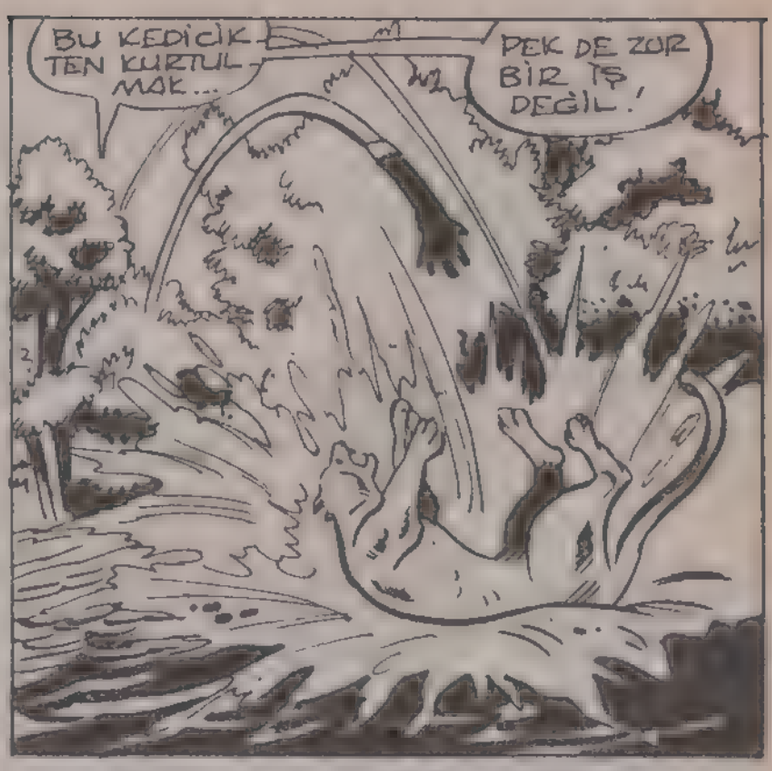
BU KEDİCİKTEN KURTULMAK...
PEK DE ZOR BİR İŞ DEĞİL!

BİR KEDİNİN TUZAĞINA DÜŞMEMEK İÇİN DİKKATLİ OLMALISIN!
KUSURA BAKMA, SENİ KORKUTMAK İSTEMEZDİM AMA İZLERİMİ TAKİP ETTİĞİNİ GÖRÜNCE AĞACA ÇIKIP SAKLANDIM.
NESİN SEN? BİR RUH MU?

YOO HAYIR! GERÇİ BEN DE NEREDEYİM, KİMİM BIRAZ ŞAŞIRDIM AMA...
.. SENİN GİBİ BİR CANLIYIM İŞTE...
ADIN NE?

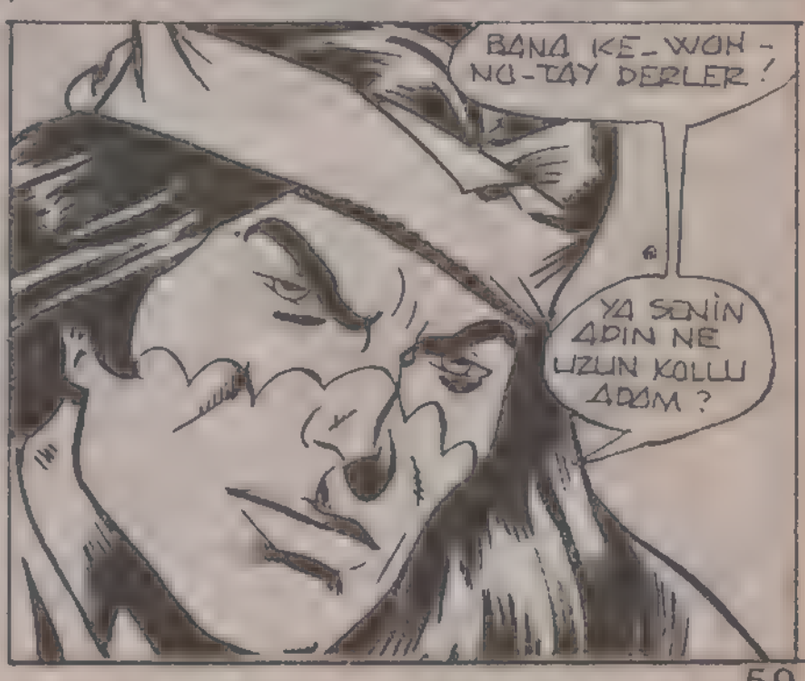
BANA KE-WOH-NO-TAY DERLER!
YA SENİN ADIN NE UZUN KOLLU ADAM?

BENİM.. ADIM ÇOK NORMAL!
HAHAHAHA
BEN..
HAHAHA
BİL-BİL-MİYORUM!
HAHA HAHA
UNUT-TUM...
SAVAŞ SIRASINDA SENİN GİBİ AKLINI YİTİRMİŞ BİRÇOK ADAM GÖRDÜM.
BEYAZ DOKTORLAR BUNA SİLAH PSİKOZU DİYOR-LAR...
BU SÖYLEDİĞİN SAVAŞ HANGİ YILDA OLDU? ŞU ANDA HANGİ YIL-DAYIZ?.

SİZİN HALKINIZ YILLARI SAYMAYI PEK SEVMİYOR.
SİZİN SAYINIZLA 1878 YILINDAYIZ...
ŞIRAAAT!
ELASTOMAN, BU İNANILMAZ OLAY KARŞISINDA ŞAŞKINLIKTAN KÜÇÜK DİLİNİ YUTACAKKEN...
O MEÇHUL GÖLGE, BU KEZ DE ELASTOMANI İZLEMEKTEYDİ.
ARİZONA EYALETİ TÜKSON KASABASI. HAYVAN TÜCCARLARI VE HAZİNE ARAYICILARININ UĞRAK YERİ OLAN BU KASABADA EN GÖZDE YER...
... KUŞKUSUZ KRİSTAL PALASTI..
GÖRMEK İSTER MİSİNİZ? KARE AS...
İLİZİYANNA'DA BİLE BÖYLE ŞANSLI BİR ADAM GÖRMEMİŞTİM...
BU ŞANS BANA BİRAZ OLAĞANÜSTÜ GELİYOR YABANCI..

BÖYLE BARIŞÇIL İNSANLARDAN, BU SÖZLERİ DUYMAK İSTEMİYORUM...
DUYMA - DIYSAN TEKRARLAYABİLİRİM...
ŞANSIN ŞAHTE GİBİ GELİYOR BANA. ÇÜNKÜ BENDE DE BİR AS VAR...
DEMEK BİRİMİZ HİLE YAPIYORUZ, AMA HİLE YAPAN BEN DEĞİLİM.
ANCAK SEN YAPABİLİRSİN...
NE DEDİN?
BEN SANA!
POW
POW
POW
POW

KRASH
GEL YAĞIZ ATIM! BU ŞEHİRDE DE BİZE RAHAT YOK..
HAYDİ UZAKLAŞALIM!
İŞTE HİLE YAPAN BU ADAM!
ATLARINIZI ALIN! KAÇIRMAYIN ONU.
BU HERİF BENİ NASIL SOYDU?
AMA HİLE YAPAN SİZSİNİZ...
KOLUNUZDAN ÇIKARTTIĞINIZ ASI GÖRDÜM...
AMA BUNU ŞERİFE ANLATAMAYACAKSIN!
NE? NEREDESİN?

SADECE...
SENİN...
TABANCANDAN
DAHA
HIZLI
YAAH!
KOŞUYORUM
O...
KADAR!

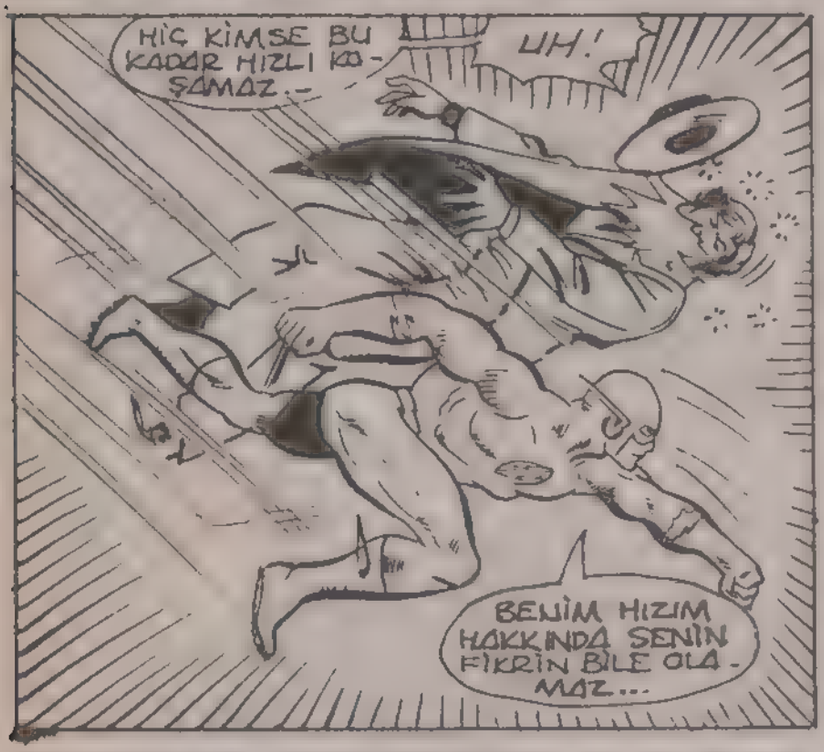
HİÇ KİMSE BU KADAR HIZLI KOŞAMAZ.-
UH!
BENİM HIZIM HAKKINDA SENİN FİKRİN BİLE OLAMAZ...

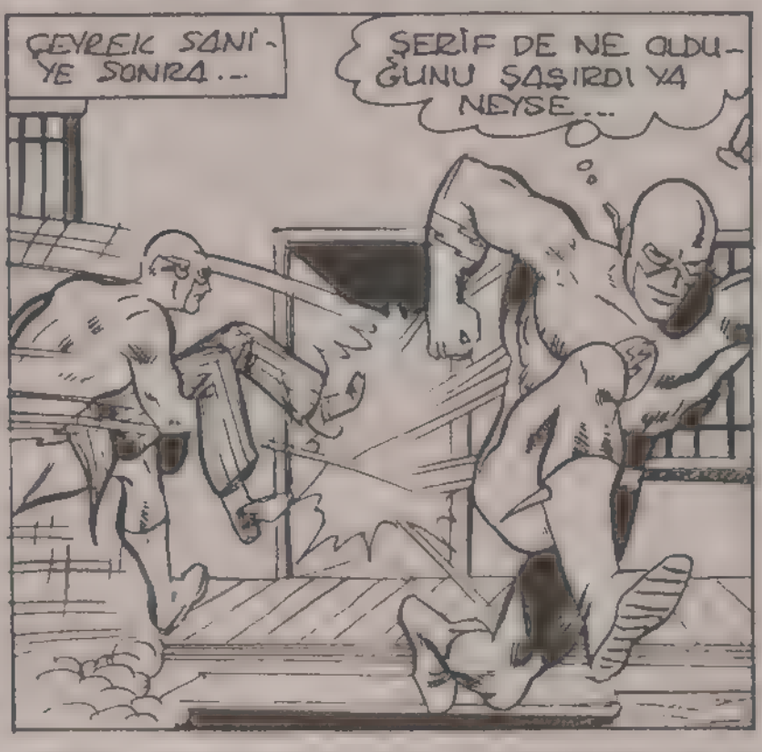
ÇEYREK SANİYE SONRA...
ŞERİF DE NE OLDUĞUNU ŞAŞIRDI YA NEYSE...

ŞU KAÇAN KUMARBAZI BULUP ONA HAKLI OLDUĞUNU ANLATMALIYIM.
BU TOZ BULUTU NEREDEN ÇIKTI?

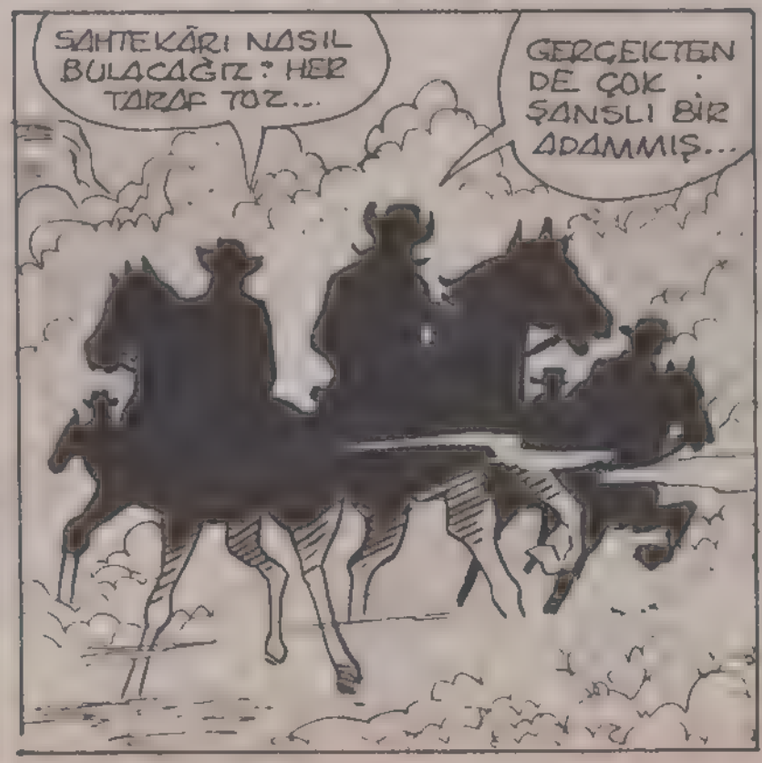
SAHTEKÂRI NASIL BULACAĞIZ? HER TARAF TOZ...
GERÇEKTEN DE ÇOK ŞANSLI BİR ADAMMIŞ...

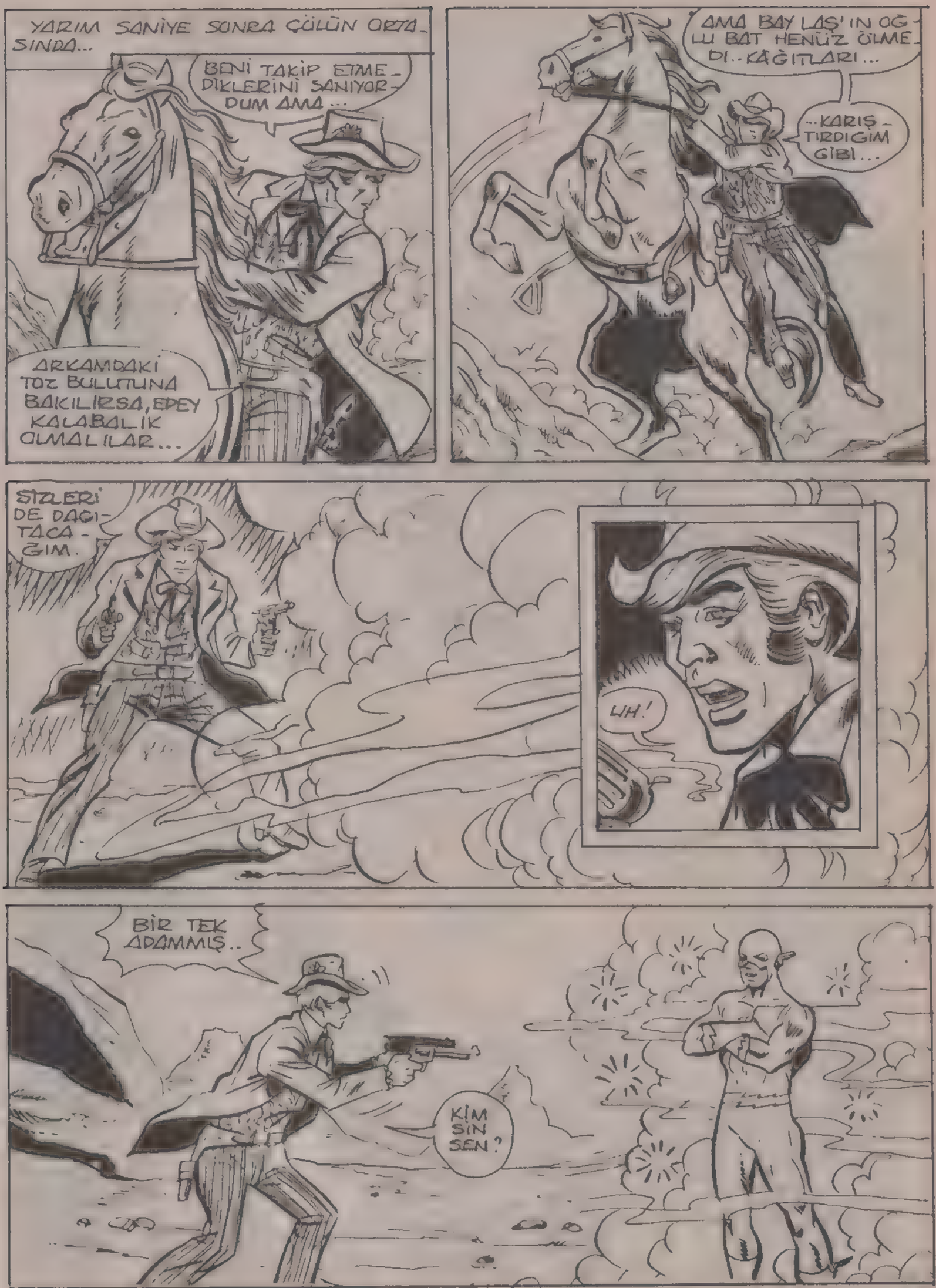
YARIM SANİYE SONRA GÖLÜN ORTASINDA...
BENİ TAKİP ETMEDİKLERİNİ SANIYORDUM AMA...
ARKAMDAKİ TOZ BULUTUNA BAKILIRSA, EPEY KALABALIK OLMALILAR...
AMA BAYLAŞ'IN OĞLU BAT HENÜZ ÖLMEDİ..KÂĞITLARI...
..KARIŞTIRDIĞIM GİBİ...
SİZLERİ DE DAĞITACAĞIM.
UH!
BİR TEK ADAMMIŞ..
KİM SİN SEN?

ASLINDA BEN DE PEK BİLMİYORUM. BİLDİĞİM TEK ŞEY, SENİN SUÇ - SUZ OLDU - GUN VE BU - NU DA ŞERİFE ANLATTIM...
GERÇEK SUÇLUNUN YAKALANMASI - NA SEVİNDİM.
BENİM ADIM BAT LAS. BENİ MAHÇUP ETTİN. ÇOK GARİP BİR STİ - LİN VAR AMA, ÇOK HIZLI KOŞU - YORSUN. YALNIZ BİRAZ YORGUN GİBİSİN!
BURAYA YAKIN BİR ŞE - HİRDE TANIDIĞIM BİR DOKTOR VAR..
BİR - KAÇ KEZ YARA - LARIMA BAK - MIŞ - TI...
BELKİ ŞEHİRDE SENİ TANIYAN BİRİ - LERİNE DE RASTLA - RIZ, DAK HALİDEY BİZE YARDIM EDER..

1987 YILINDA UZAYDA
METROPOLİS'TEN 22.300 MİL UZAKTA BÜYÜK VE GÜÇLÜ BİR BEKÇİ DÜNYAYI KORUMAKTADIR...
BU UYDU ADALET BİRLİĞİ'NİN UYDUSUDUR...
MONİTÖR HAZIRLAMA GÖREVİ BUGÜN SÜPERMEN'DEDİR...
GENELDE SIKICI BİR İŞ OLAN BU GÖREV.
BUGÜN OLDUKÇA HAREKETLİ GEÇMEKTEDİR...
NEREDESİNİZ? SİZE NE OLDU?
BİRLİĞİN 4 ÜYESİ ANİDEN ÇIKAN BİR ENERJİ KAYNAĞI YÜZÜNDEN BATI AMERİKA'YA DÜŞTÜLER...
VE 4'Ü DE KAYBOLDU...
KIZILŞİMŞEK-ZATANNA LASTİK ADAM-YEŞİL IŞIK ANİDEN DÜNYADAN YOK OLDULAR. İLİŞKİ KURAMIYORUM.
UÇTULAR SANKİ...

ATOM İLE KONUŞTUM! O MONİTÖR'ÜN BAŞINA GEÇTİ, BEN DE ETRAFTA BİR ARAŞTIRMA YAPAYIM...
OTOMATİK OLARAK SİNYAL VERME-LERİ LAZIM-DI...
BÖYLECE KOMPİTÜR DERHAL NEREDE VE NASIL OL-DUKLARINI SAP-TAYABİLİRDİ.
FALKE DE BİLGİSAYARDAKİ ARIZAYI DÜZELT-MEYE ÇALIŞI-YOR..
KAYBOLMADAN ÖNCE SON SİNYAL 35.05 KUZEY ENLEMİ 112.10 BATI BOYLAMIN-DAN GELMİŞTİ.
BU İKİSİNİN ÇAKIŞTIĞI NOKTA 'AM..
GRAND KANYONU OLUYOR!

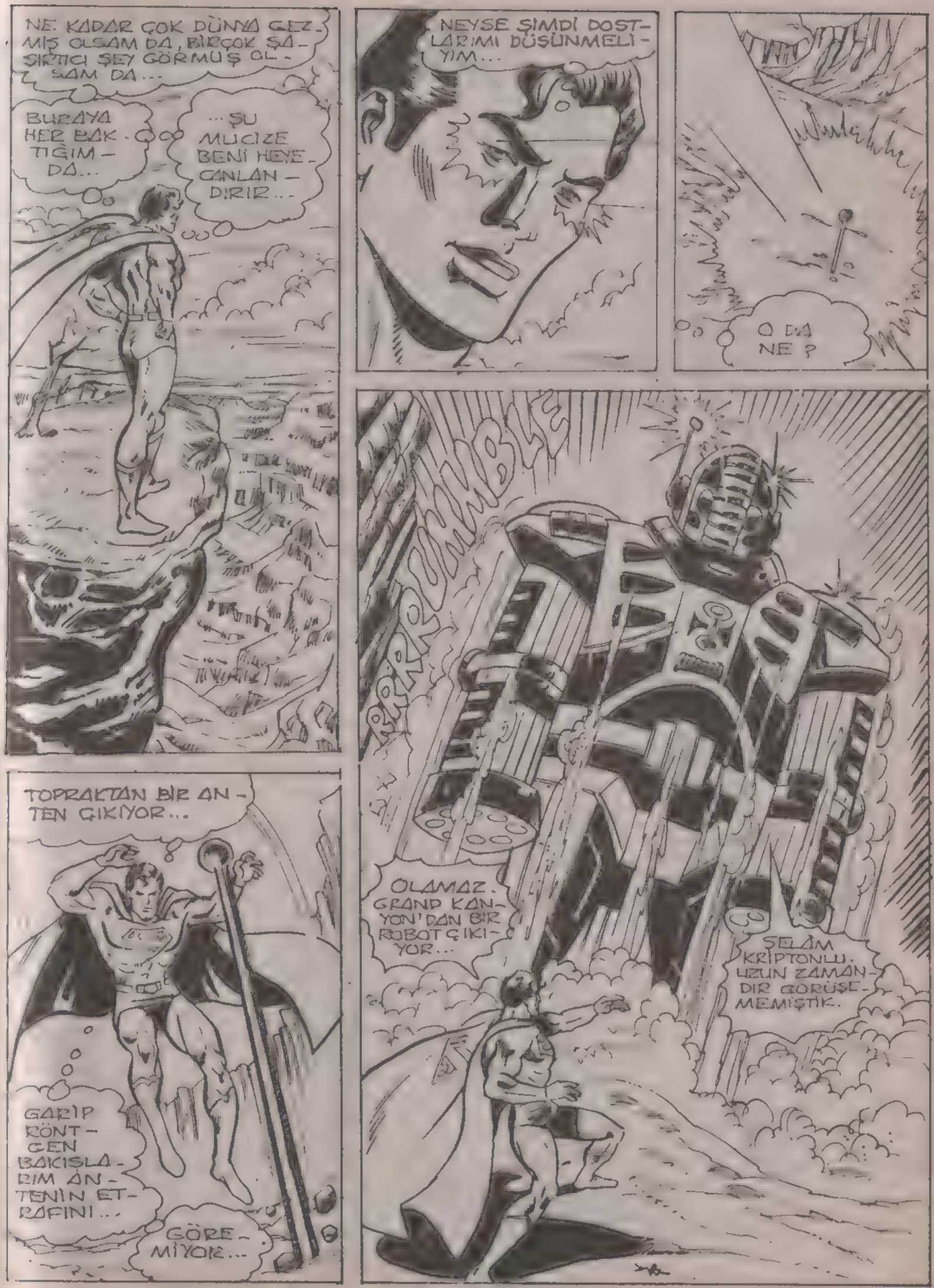
NE KADAR ÇOK DÜNYA GEZMİŞ OLSAM DA, BİRÇOK ŞAŞIRTICI ŞEY GÖRMÜŞ OLSAM DA...
BURAYA HER BAKTIĞIM DA...
...ŞU MUCİZE BENİ HEYECANLANDIRIR...
NEYSE ŞİMDİ DOSTLARIMI DÜŞÜNMELİYİM...
O DA NE?
TOPRAKTAN BİR ANTEN ÇIKIYOR...
GARİP RÖNTGEN BAKIŞLARIM ANTENİN ETRAFINI...
GÖREMİYOR...
OLAMAZ. GRAND KANYON'DAN BİR ROBOT ÇIKIYOR...
ŞELÂM KRİPTONLU. UZUN ZAMANDIR GÖRÜŞEMEMİŞTİK.

BENİM KİM OLDUĞUMU BİLİYORSUN, AMA BEN SENİ TANIMIYORUM...
BENİ HAYAL KIRIKLI-ĞINA UĞ-RATTIN SÜ-PERMEN.
BİZ ESKİ DOS-TUZ. KAÇ KEZ SAVAŞTIK. VE HEP KAY-BEDEN BEN OLDUM...
O ZAMAN BU ALIŞKAN-LIĞIMIZI SÜR-DÜRELİM DOSTUM...
BU ROKETLE-RİN BENİM İÇİN HİÇ BİR ÖNEMİ YOK...
AMA HATALA-RIMI ÖĞRENİP DÜZELTİ-YORUM... ÖYLE BİR...
SALDIRI HAZIRLADIM Kİ: BU KEZ YENİLGİ YOK...
ROKETLER HAVADA UÇUP TEKRAR GERİ DÖ-NÜYORLAR.
BENİ İZLİYOR-LAR.. TIPKI MIKNA-TIS GİBİ...
BELKİ BUNU KULLANA-BİLİRİM...
TOPRAKTA BİR TÜNEL AÇAYIM...

VE İŞTE ŞURADAN DIŞARI ÇIKAYIM...
ROBOT BU SÜRPRİZİMİ BEĞENECEK...
BWHOOM!
HER ŞEY HALLOLDU. O KADAR ÇABUK ORTAYA ÇIKTI Kİ...
AMA BU OLAY...
...DÖRT DOSTUMU UNUTTURDU... ONLARI ARAYA... NE...OLUYOR?.. GÜCÜM AZALIYOR... YÜCE RAO...
BU YEŞİL IŞIK.
ROBOTUN İÇİ...YEŞİL.. KRİPTONİT... MİŞ...
YERE BAYGIN UZANIR.
ÇÜNKÜ EVRENDE ONA ZARAR VEREBİLECEK TEK ELEMENT..
BU YEŞİL KRİPTONITTİR...

NEFESİ SIKLAŞIR... ÖLÜM TEHDİDİ ALTINA GİRMİŞTİR...
BİRKAÇ DAKİKA ONUN YAŞAMINI BELİRLEYECEKTİR...
EVET SÜPERMEN.. 3786 YILINDAN TOPLADIĞIM KRİPTONİT İLE BU ROBOTU YARATMIŞTIM. ARTIK SENİNLE UĞRAŞMAYACAĞIM...
BEN ZAMANIN HAKİMİYİM...
SON KEZ SENİNLE SAVAŞTIĞIMIZDA TÜM EVRENİ BİR BİLGİSAYAR YARDIMI İLE KONTROL ETMEMİ ENGELLEMİŞTİN..
AMA BU OLAY GERİDE KALDI...
BEN BİR TEK ŞEY ÖĞRENDİM.
SİZ KAHRAMANLAR OLDUKÇA, BEN HEDEFLERİME ULAŞAMAYACAĞIM. İŞTE BU YÜZDEN DÖRT ARKADAŞINI DA ZAMANIN ÇOK GERİSİNE YOLLADIM...
BU YÜZYILIN BAŞINDA SİBİRYA'DA BÜYÜK BİR PATLAMA OLDUĞU TEOREMİNİ DUYMUŞSUNDUR.
ÖYLE BİR PATLAMA KI YÜZLERCE KİLOMETRELİK ALAN YOK OLUP BİNLERCE KİLOMETRE UZAĞA ETKİLEYİ YAYILMIŞ...

BİLİM ADAMLARI BÜYÜK BİR METEORUN SİBİRYA'YA DÜŞMÜŞ OLABİLECEĞİNİ SÖYLÜYORLAR. BAZI BİLİM ADAMLARI İSE, BU GÖKTAŞININ ANTİMADDE OLDUĞUNU SAVUNUYORLAR...

AMA BENİM [illegible] ĞIM KADAR [illegible] PATLAMANIN

BURADA GRAND KANYON'DA 1873 YILINDA MEYDANA GELMİŞ OLDUĞU

HESAPLARIMA GÖRE, İNANILMAZ BİR ENERJİ İLE DOLU ANTİMETAL KÜTLE GRAND KANYON'UN 3 MİL KADAR ÜZERİNDE DÜNYA ATMOSFERİNE DEĞMİŞ VE HAVA İLE ÇARPIŞMASI ANINDA DÜNYAYA DÜŞMÜŞTÜ.

BU ANTİMADDEYİ PARÇALANMADAN KULLANMAYI BAŞARIRSAM ONUN ENERJİSİ SAYESİNDE...

DÜNYANIN.

EFENDİSİ OLURUM...

ELBETTE KENDİ DÜNYAMIN! BU İLKEL DÜNYAYA HÜKMETMEK BENİ HİÇ DE CEZBETMİYOR...

ŞİMDİ NELER OLDUĞUNU ANLIYOR MUSUN SÜPERMEN.

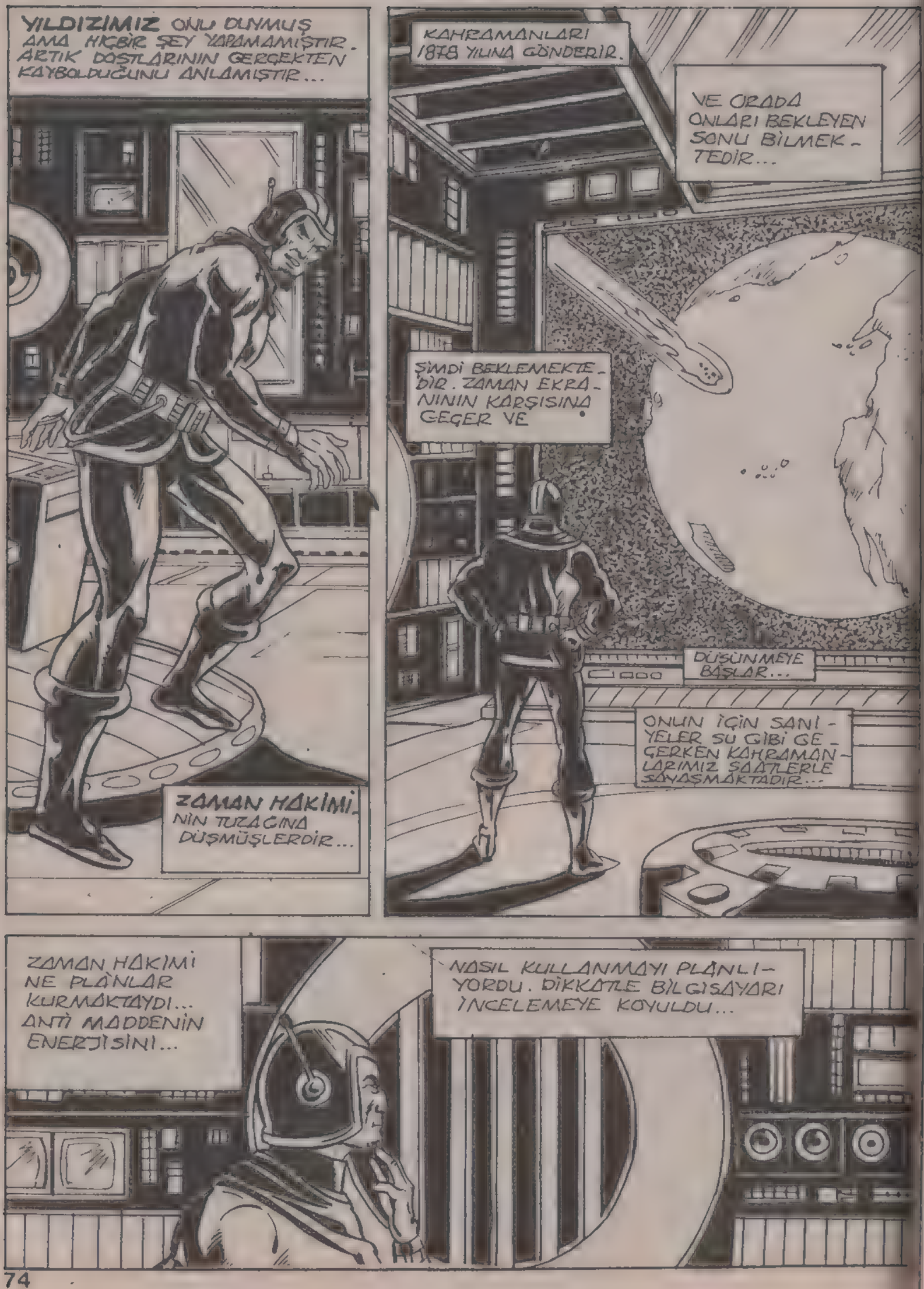
YILDIZIMIZ ONU DUYMUŞ AMA HİÇBİR ŞEY YAPAMAMIŞTIR. ARTIK DOSTLARININ GERÇEKTEN KAYBOLDUĞUNU ANLAMIŞTIR...
ZAMAN HAKİMİNİN TUZAĞINA DÜŞMÜŞLERDİR...
KAHRAMANLARI 1878 YILINA GÖNDERİR.
VE ORADA ONLARI BEKLEYEN SONU BİLMEKTEDİR...
ŞİMDİ BEKLEMEKTEDİR. ZAMAN EKRANININ KARŞISINA GEÇER VE
DÜŞÜNMEYE BAŞLAR...
ONUN İÇİN SANİYELER SU GİBİ GEÇERKEN KAHRAMANLARIMIZ SAATLERLE SAVAŞMAKTADIR...
ZAMAN HAKİMİ NE PLÂNLAR KURMAKTAYDI... ANTİ MADDENİN ENERJİSİNİ...
NASIL KULLANMAYI PLÂNLIYORDU. DİKKATLE BİLGİSAYARI İNCELEMEYE KOYULDU...

KENDİNİ BİR ANDA OLAYLARI YAŞIYORMUŞ GİBİ HİSSETTİ. SANKİ DÜNYA YOK OLUYORDU...
ANTİ MADDE POZİTİF MADDE İLE BİRLEŞTİĞİ ZAMAN TÜM KOLORADO FIRTINA VE ŞİMŞEKLER İÇİNDE YOK OLUP GİDECEKTİ.
ISI GÜNEŞTEKİ DERECEYE ULAŞACAK, HER YER BİR ATEŞ GÖLÜ HALİNE GELECEKTİ...
BİNLERCE KİLOMETRELİK ALAN İÇİNDE TEK BİR CANLI KALMAYACAK VE BU FELAKETİN ARDINDAN...

İŞTE DEKİ GRAND KANYON ORTAYA ÇIKACAKTI.
BÜTÜN BU OLAYLAR 2 DAKİKA İÇİNDE OLUP BİTECEKTİ...
ÜZERİNDEN 100 YIL GEÇSE BİLE TEK CANLININ YAŞAMADIĞI GRAND KANYON İŞTE BÖYLE ORTAYA ÇIKACAKTI...
BU KANYONDA BİR ADAM...
ÖLÜM İLE SAVAŞMAKTAYDI...
SONUMUN BÖYLE OLACAĞINI KİM BİLEBİLİRDİ...
SÜPERMEN SAHTE BİR ROBOT TARAFINDAN YOK EDİLİYOR...
YILLAR ÖNCE BÖYLE BİR İHTİMAL AKLIMA GELMİŞTİ
AMA SON YILLARDA BUNU HİÇ DÜŞÜNMEDİM. ÇÜNKÜ DÜNYADAKİ KRİPTONİT'İN ÇOĞUNU TOPLAYIP UZAYA ATTIĞIM İÇİN TEHLİKE GEÇTİ SANIYORDUM.
BU HATAMI.. ŞİMDİ...
...YAŞAMIM LA ÖDÜYORUM.

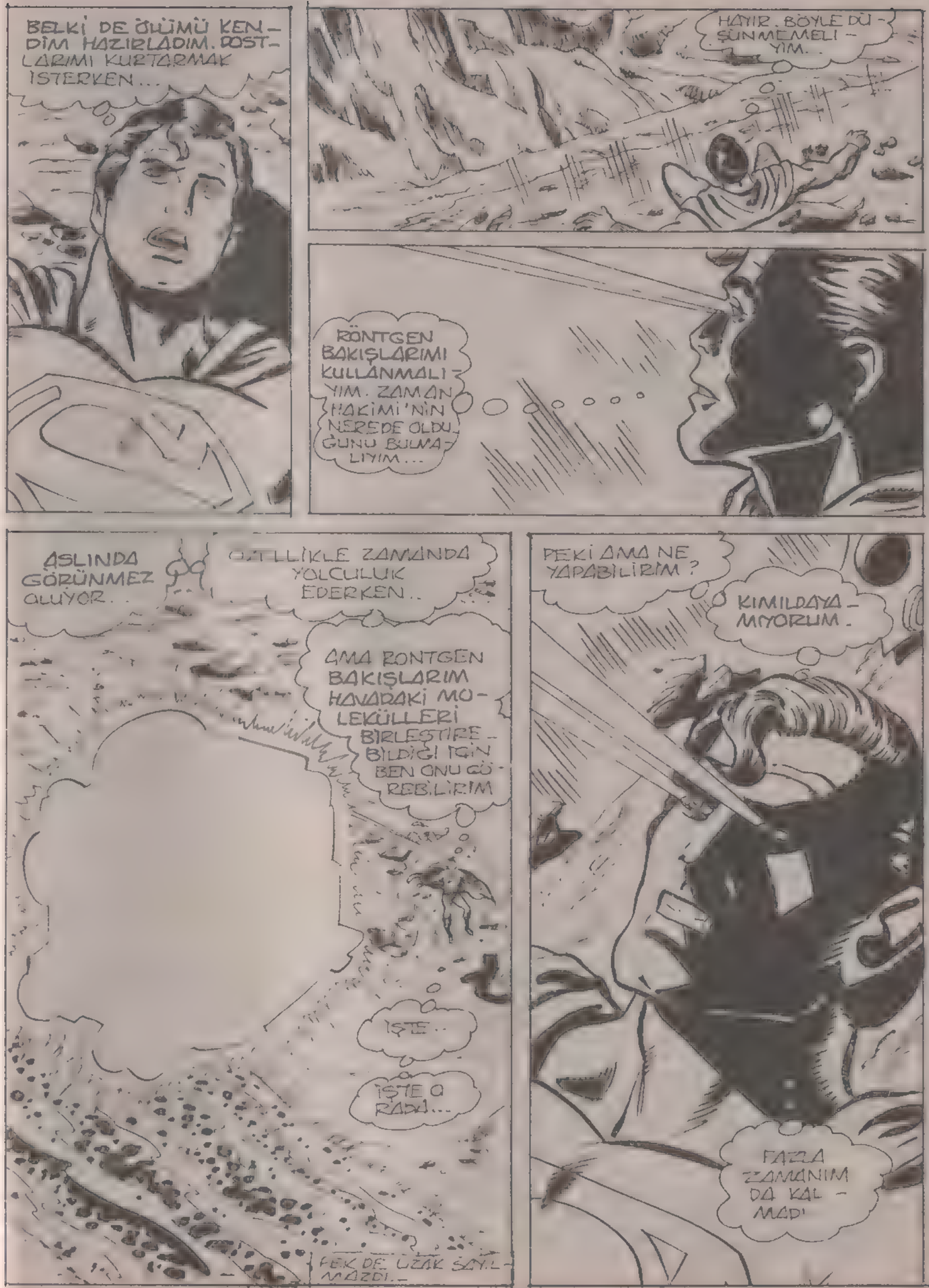
BELKİ DE ÖLÜMÜ KENDİM HAZIRLADIM. DOSTLARIMI KURTARMAK İSTERKEN...
HAYIR. BÖYLE DÜŞÜNMEMELİYİM.
RÖNTGEN BAKIŞLARIMI KULLANMALIYIM. ZAMAN HAKİMİ'NİN NEREDE OLDUĞUNU BULMALIYIM...
ASLINDA GÖRÜNMEZ OLUYOR..
ÖZELLİKLE ZAMANDA YOLCULUK EDERKEN..
AMA RÖNTGEN BAKIŞLARIM HAVADAKİ MOLEKÜLLERİ BİRLEŞTİREBİLDİĞİ İÇİN BEN ONU GÖREBİLİRİM
İŞTE..
İŞTE O RADA!...
PEK DE UZAK SAYILMAZDI..
PEKİ AMA NE YAPABİLİRİM?
KIMILDAYAMIYORUM.
FAZLA ZAMANIM DA KALMADI

ZAMAN OLMUŞLARIN VE OLACAKLARIN KİLİT NOKTASI BİR DÖNEMDEYİZ.
1878 ARİZONA..
ŞİMDİ DAHA İYİ GÖRÜNÜYORSUN. ŞU BÜYÜLÜ YÜZÜĞÜN SAYESİNDE Mİ KENDİNE GELDİN...
BUNU BEN DE BİLMİYORUM YONAH!
BU YÜZÜĞÜ NASIL KULLANACAĞIMI HATIRLIYORUM DA, NEREDEN GELDİĞİNİ ..NE OLDUĞUNU HİÇ HATIRLAMIYORUM.
BURAYA NASIL GELDİN? ADIN NE? BİR İNSANIN ADI KİŞİLİĞİNİ YANSITIR...
İYİ BİR AD İYİ BİR İNSAN...
KÖTÜ BİR AD İSE...
GHITIR
GHITIR
GHITIR

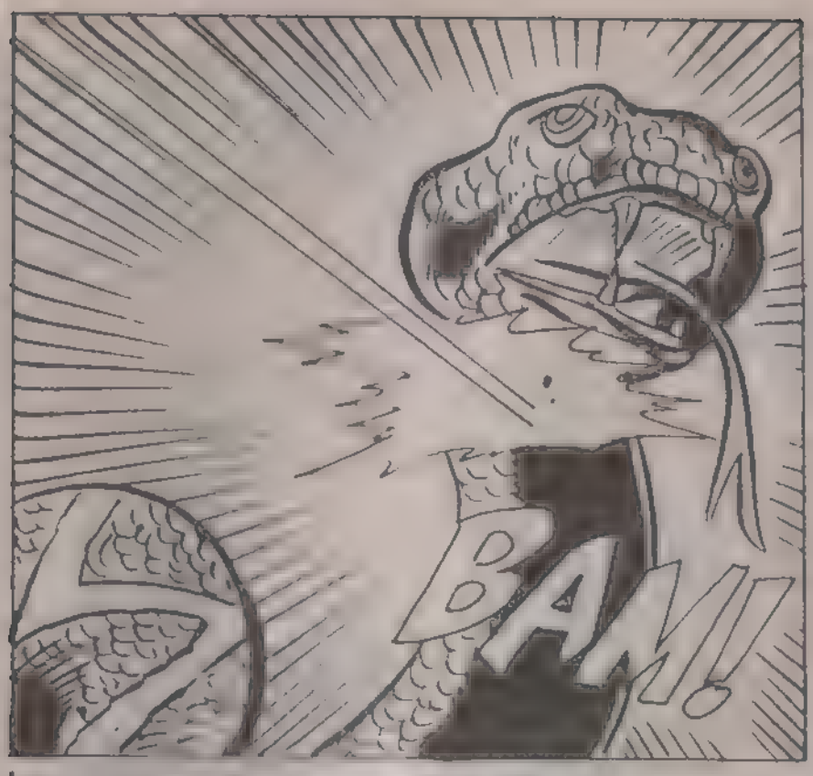
BAM!

DÜŞMAN DEMEK-TİR...

İYİ Kİ BENİM DÜŞMANIM DEĞİLSİN HEX...

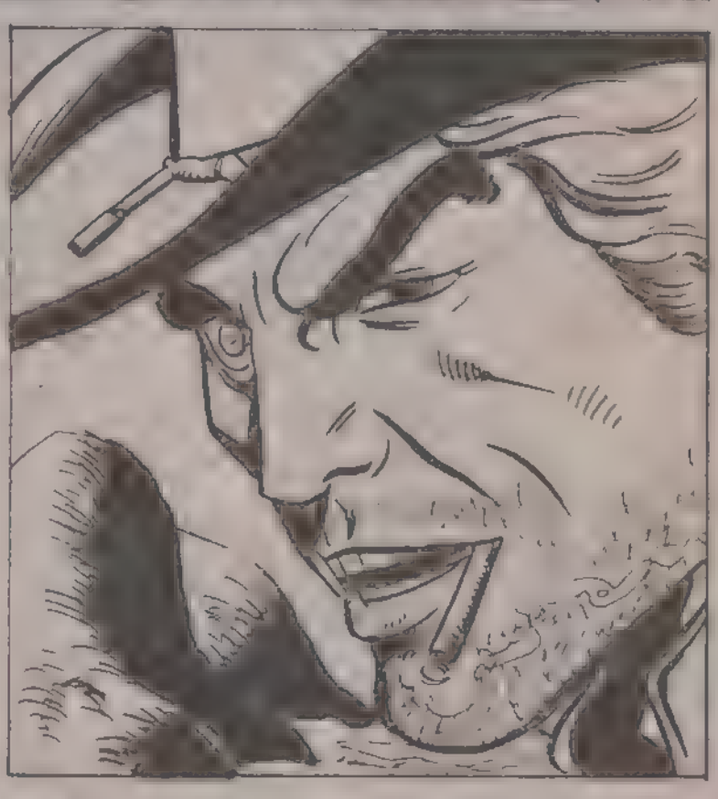

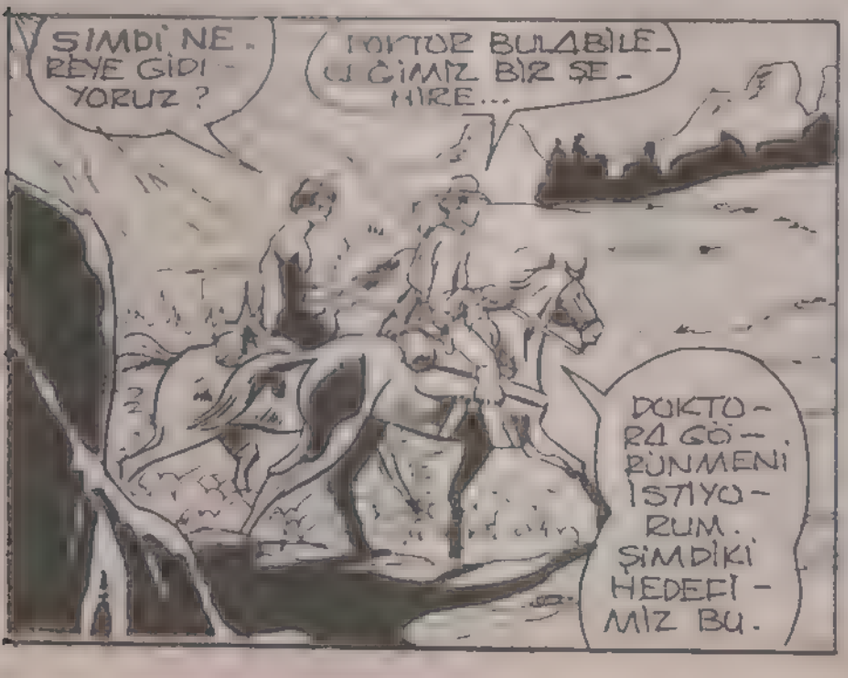
ŞİMDİ NE-REYE GİDİ-YORUZ?
DOKTOR BULABİLE-Lİ GİMİZ BİR ŞE-HİRE...
DOKTO-RA GÖ-RÜNMENİ İSTİYO-RUM. ŞİMDİKİ HEDEFİ-MİZ BU.

İNSANIN DAİ-MA BİR HEDEFİ OLMALI...

ARİZONA EYALETİ.
BURASI DA ŞEHİR Mİ? METROPOLİS İLE..
..KARŞILAŞTIRINCA KÖY BİLE DEĞİL...
EVDE KİMSE YOK MU?
SENDEN KORKTULAR UZUN KOLLU ADAM...
BENDEN Mİ? BEN KİM SENİN KILINA BİLE DOKUNMAM Kİ...
ASLINDA ÇOK KİBAR BİR İNSANIM DEĞİL Mİ KE-WOH-NO-TAY?
BİR İKİ ŞAKA DA YAPMAZSAM..
HAYAT ÇOK MONOTONLAŞIR...
BİR İKİ ŞEYTANLIK.
..DÜŞÜNÜYORSAM SUÇ MU?
BU METROPOLİS DEDİĞİN DOĞUDA BİR ŞEHİR Mİ?
TABİİ. YOKSA HİÇ DUYMADIN MI? TAM NEHRİN KIYISINDA. BENİMLE..
...DALGA MI GEÇİYORSUN?

BEN DE BU İSMİ HİÇ DUYMADIM AMA KULAĞIMA HİÇ HOŞ GELMİYOR
?
METROPOLİS. MUTLAKA HATIRLAYACAĞIM.
DİKKAT ET. BU İKİSİ DE YABANCI...
DÜN AKŞAM YETERİNCE ADAMLA KAVGA ETTİK...
HEY!
BEN DE SENİ TANIYORUM GALİBA.
GERİ ÇEKİLİN BAYIM.. SİZİ UYARIYORUM.
ONU YERİNE, KOYUN BAYAN BİRİSİNİ YARALA, YABİLİRSİNİZ.
NE?
TABANCA-MA NE YAPTIĞINI GÖRDÜNÜZ MÜ?

O DA BİR ŞEY Mİ DOSTUM.
BENİMLE GELEN ADAMIN HIZI ÇOK DAHA ŞAŞIRTICI...
ÜSTELİK O DA ADINI HATIRLAMIYOR.
ONU BURAYA GETİRDİM, BELKİ DAK HALİDEY'İN YARDIMI OLUR DİYE.
ÖYLE HIZLI Kİ, GÖZ İLE TAKİBİ BİLE MÜMKÜN DEĞİL.
WHOOSH
BATLAŞ!
SİZİN EMRİNİZDEYİM MADAM. KE-WOH-NO-TAY İLE BİRKAÇ KEZ KARŞILAŞMIŞTIK. SAVAŞ SIRASINDAYDI.. ADINI HİÇ...
...UNUTMAM!
AMERİKAN İÇ SAVAŞI.
?
?
?
ÖYLE Mİ? SİZ HANGİ TARAFTANDINIZ?
MADAM KALBİMİ KIRIYORSUNUZ! BEN TARAFSIZ BİRİYİM.

ELİMİ BIRAK YOKSA GEBERTİRİM...
HIÇ HOŞGÖRÜSÜ YOK.
KALBİ NEFRETLE DOLU, ONU YUMUŞATMAK İMKÂNSIZ DOSTUM...
NE IDDİASINA GİRERSİN? BİR GÜN İÇİNDE, BU KIZ BENİM ELİMİ TUTACAK...
SİZİN İKİNİZİ DE TANIYORUM. SANKİ DÜŞÜMDE GÖRMÜŞÜM GİBİ...
AMA HER ŞEY BİR BOŞLUKTA SANKİ.
KORKUNÇ İSMİNİZ DİLİMİN UCUNDA SÖYLEYEMİYORUM.
ŞU ÜÇ YABANCI.. SANKİ BÜYÜLÜ BİR GÜÇ HAFIZALARINI YOK ETMİŞ. AMA BU SORUN
PEK TE KOLAY ÇÖZÜLMEYECEK...

SİNEMON NE KADAR HIZLI OLDUĞUNU BİLMİYORDU. BU SORUN GİTGİDE DAHA DA BÜYÜYORDU...

GİZLİ KİMLİKLİ KARANLIK GÖLGE HÂLÂ OLAYLARI İZLEMEKTE..

VE BEKLEMEKTEYDİ.

TA Kİ İKİ GÖLGE DAHA İÇERİ GİRENE KADAR. BU İKİ KİŞİ LASTİK ADAM VE KIZIL ŞİMŞEK'İ BURAYA KADAR İZLEMİŞLERDİ...

İÇERİ GİRDİKTEN SONRA, ÜÇ ESKİ DOST GİBİ SELÂMLAŞTILAR...

AYNI ANDA, ŞEHRİN GİRİŞİNDE YEŞİL YÜZÜKLÜ ADAM VE DOSTU, SİGARA MOLASI VERMİŞLERDİ.

AMAN TANRIM! HEX! BU DA NE?
KAPOW
POW
KPOW
ŞU ADAMIN KİM OLDUĞUNU MERAK EDİYORUM.

2-3 SAATTİR BİZİ İZLİYORDU.
O BİR İNSANDI.

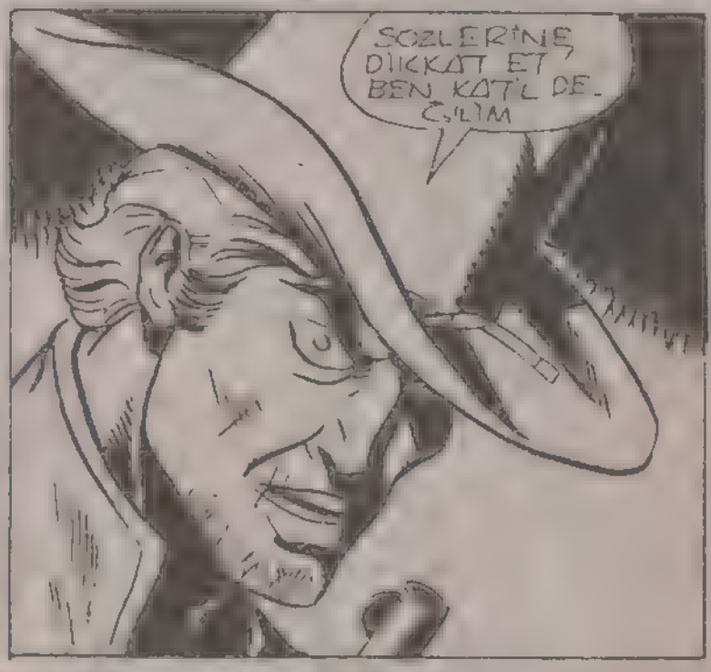
SÖZLERİNE DİKKAT ET, BEN KATİL DEĞİLİM

GERÇİ BENİ KURTARDIN İYİLEŞTİRDİN AMA BÖYLE SOĞUKKANLILIKLA BİR İNSANI ÖLDÜRMENİ SEYREDEMEM.

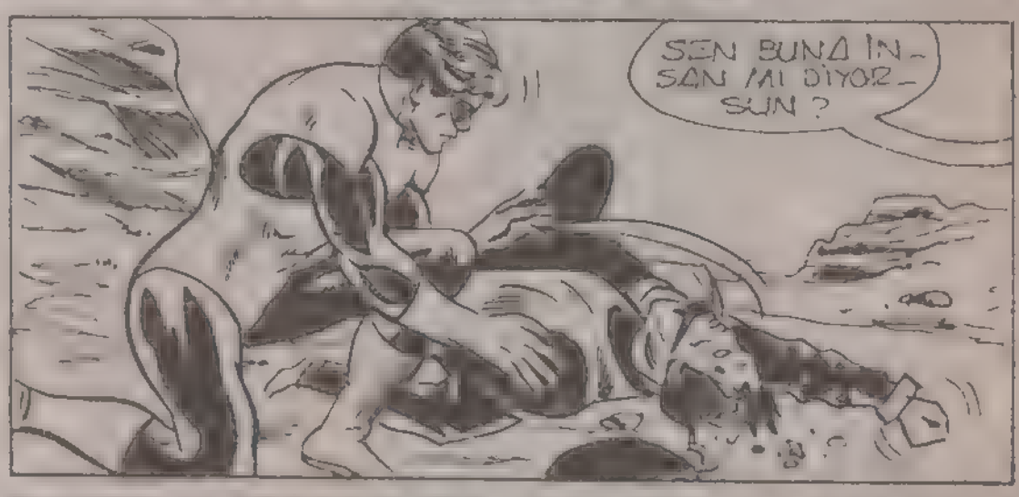
SEN BUNA İNSAN MI DİYORSUN?

WHAM!

BİR ROBOT BU.
BU ADA ROBOTUN İŞİ NE?
BENİ YOK ETMEYE UĞRAŞIYOR...
POOM
PIOW
ARTIK KİMSEYİ YOK EDEMİYECEK...
ÖLDÜREMEYECEK...
SENİ TEBRİK EDERİM... YÜZÜĞÜN ÇOK MARİFETLİ..
AMA GERİSİNİ BEN TAMAMLAYAYIM HAVADA BİR KUŞ GİBİ DAĞILACAK..
POW!
KTHOOM!

ADAM ÖLDÜRMÜŞ SAYILMAM HERHALDE..
HAKLISIN GALİBA HEX...
AMA LÜTFEN YENİ KONUKLARIMIZA DA ACELECİ DAVRANMA
HANGİ KONUKLAR?
İŞTE GELİYOR-LAR...
ARİZONA'DAN GELİYORLAR.
HER ŞEY İSTE-DİĞİM GİBİ...
HER ŞEY SIRAY-LA BİRBİRİNİ İZLİYOR.. KAHRAMANLAR BULUŞTULAR..
ŞEHİRDE YALNIZ DEĞİLLER, ROBOT SİLAHŞÖR-LERİM...
..ONLA-RI İZLİ-YOR...

1878 YILI ARİZONA EYALETİ -
BU BİR RASTLANTI OLAMAZ. BU GARİP YABANCILAR AYNI ANDA ÇOK YAKIN YERLERDE..
ÜSTELİK NEW ORLE - ANS'TA BİR SALONUN ORTASINDA O GARİP GİYSİ İÇİNDE BULUNMA - LARI RASTLANTI DEĞİL!
DOĞRU SİNEMON!
AMA BU BİZİ ÇÖZÜME ULAŞ TIRMIYOR Kİ...
BELKİ CEVABI..
SURADAN KAÇAN ÜÇ BENZER ROBOT VERE - BİLİR..
KUZEYE DOĞRU GİDİYORLAR. SANKİ ARKALARIN - DAN KOVALAYAN VARMIŞ GİBİ...
NE KESKİN GÖZLE - RİN VAR KE - WOH NO - TAY.. BURADAN ON - LARA HİÇBİR ŞEY YAPAMAYIZ.
DERHAL ONLARI İZLE - YELİM.
NEDEN ONLARIN ARDINDAN KOŞMUYORSUN? EN HIZLI - MIZ SENSİN.
DOSTUM
BEN
YOK - TAN
KOŞMA - YA...
BAŞLA - MA
BİLE.
KIZIL ŞİMŞEK...
NEDEN ONA KIZIL ŞİMŞEK DEDİM?

HİÇ KİMSE BU KADAR HIZLI KOŞAMAZ.
BEN HİÇ ZORLANMADAN..
BU KADAR HIZLI KOŞABİLİYORUM
DİĞERLERİNİN DE ÇOK İLGİNÇ YETENEKLERİ VAR. PEKİ BİZ..
NEDEN GELDİK? BURADA NE ARIYORUZ.
EĞER HEX'İN SÖYLEDİĞİ GİBİ BUNLAR ROBOTSA, BELKİ BU BİR SORULARIMA YANIT -
BULABİLİRİM.. ROBOT'UN NE DEMEK OLDUĞUNU BEN BİLİYORUM, AMA ÖBÜRLERİ BİLMİYOR, NEDEN?
BİRİSİNİ Mİ BEKLİYORSUN?

İYİ BİR BAŞLANGIÇ...
AMA MAALESEF HEDEFİM.
YERİNDE DURMUYOR...
SÜPER TİTREŞİM YETENEĞİME...
..TABANCA DAYANABİLECEK Mİ BAKALIM.
MMMMMMMM
VAH, VAH!
TİTREŞİM SADECE TABANCAYI DEĞİL ROBOTU DA ETKİLEDİ
ADAMI SADECE İZLEYECEKSİN SANDIK, ONU PARÇALAYACAĞINI BİLMİYORDUK..
ÜZGÜNÜM İSTEMEDEN OLDU. TİTREŞİM BİRAZ YOĞUNLAŞINCA, BU HALE GELDİ...

ALLAHTAN DİĞER İKİSİ HAYATTA...
İSTEMİK BİZİ KENDİLERİNE DOĞRU ÇEKMEK İSTİYORLAR..
BU HOŞUMA GİTMEDİ..
BENİM DE..
BİZİMLE KEDİ FARE OYUNU YAPIYORLAR, BİR YERE YÖNELTİYORLAR...
GERÇEKTEN, SEN DE BİZİ BİR YERE YÖNELTTİKLERİNİ Mİ SANIYORSUN BAT?
ATALARIMIZ, BİRİSİ BİLEREK İZ BIRAKIYORSA DÜŞMANINI TUZAĞA ÇEKMEK İÇİNDİR DERDİ..
ONLARI İZLERKEN ÇOK DİKKATLİ OLMALIYIZ...
LAŞ HAKLI..
BEN ÖNDEN GİDİYORUM...
AMAN TANRIM.

GRAND KENYON. SON KEZ, SU İLE BURAYA BALAYINA GELMİŞTİK...
BALAYI MI? SU MU?
SU..
HEY! NEREYE GİDİYOR-SUN?
BU METAL YIĞINLARININ NİYETLERİ KÖTÜ.
NE GİBİ BİR SEZGİ İLE BURAYA GELDİLER? BUNU ÖĞ-RENMELİ-YİZ. İÇİNİZ-DEN HİÇBİRİ BENİM KADAR BU ÇEVREYİ BİLMEZ.
TEK BAŞIMA ONLARI İZLEYECEĞİM.
ELVEDA DOSTLARIM..
BEN-DEN HABER OLACAK-SINIZ.
SEN DE BENİM..
EVET. SENİN DÜŞÜNDÜĞÜNÜ DÜŞÜNÜYORUM.
E-VET.
DURUN! BİZ DE GELE-CEĞİZ...
BURASI BİZİM ÜLKEMİZ. İŞİ-MİZİ DÖRDÜMÜZ..
..ÇEVREYİ SİZDEN ÇOK DAHA İYİ BİLİ-YORUZ..
AMA BUNLAR ROBOT. ÇOK TEHLİKELİ. DİKKAT EDİN!

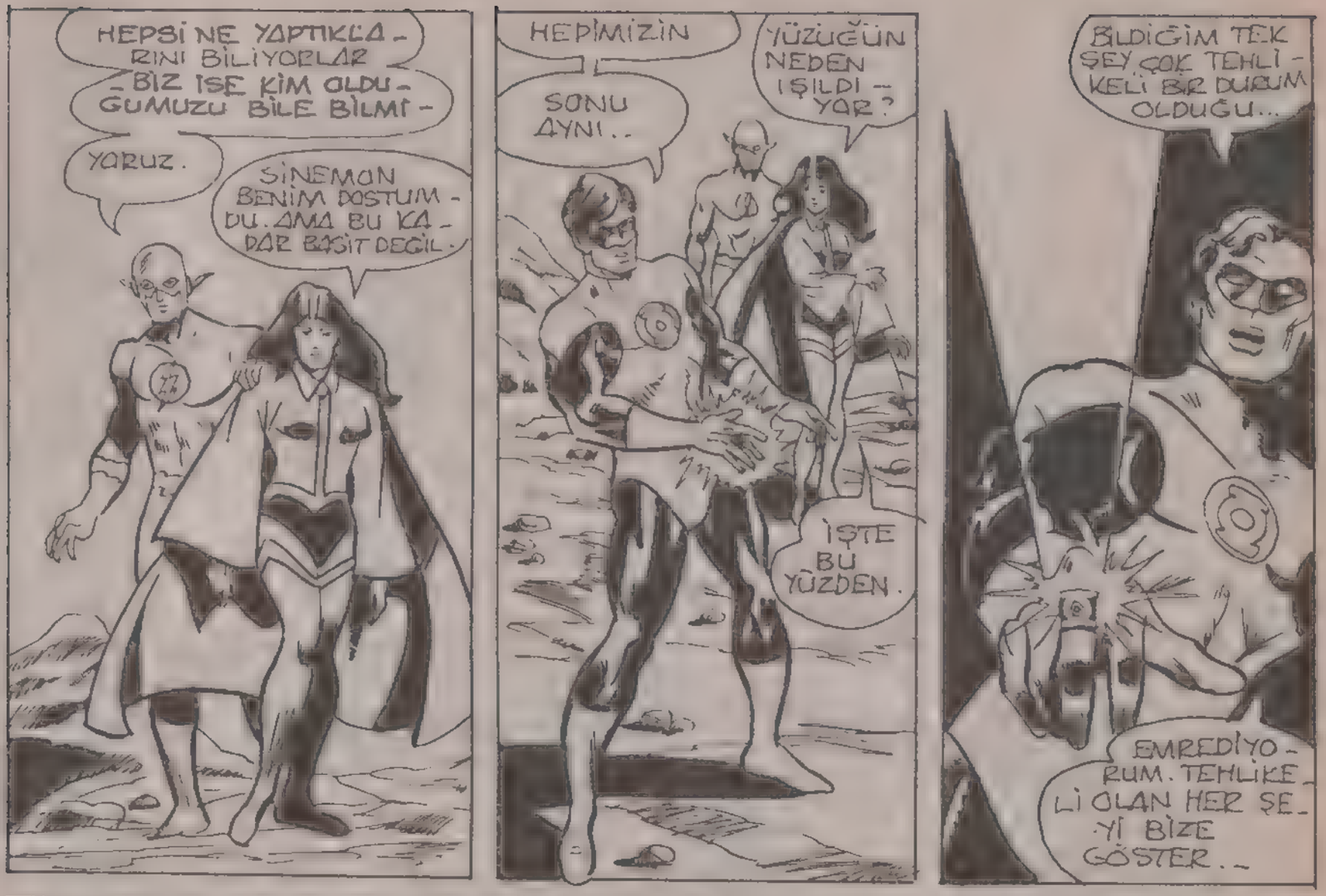
HEPSİ NE YAPTIKLA-
RINI BİLİYORLAR
-BİZ İSE KİM OLDU-
GUMUZU BİLE BİLMİ-
YORUZ.
SİNEMAN
BENİM DOSTUM-
DU. AMA BU KA-
DAR BASİT DEĞİL.
HEPİMİZİN
SONU
AYNI..
YÜZÜĞÜN
NEDEN
IŞILDI-
YOR?
İŞTE
BU
YÜZDEN.
BİLDİĞİM TEK
ŞEY ÇOK TEHLİ-
KELİ BİR DURUM
OLDUĞU...
EMREDİYO-
RUM. TEHLİKE-
Lİ OLAN HER ŞE-
Yİ BİZE
GÖSTER..

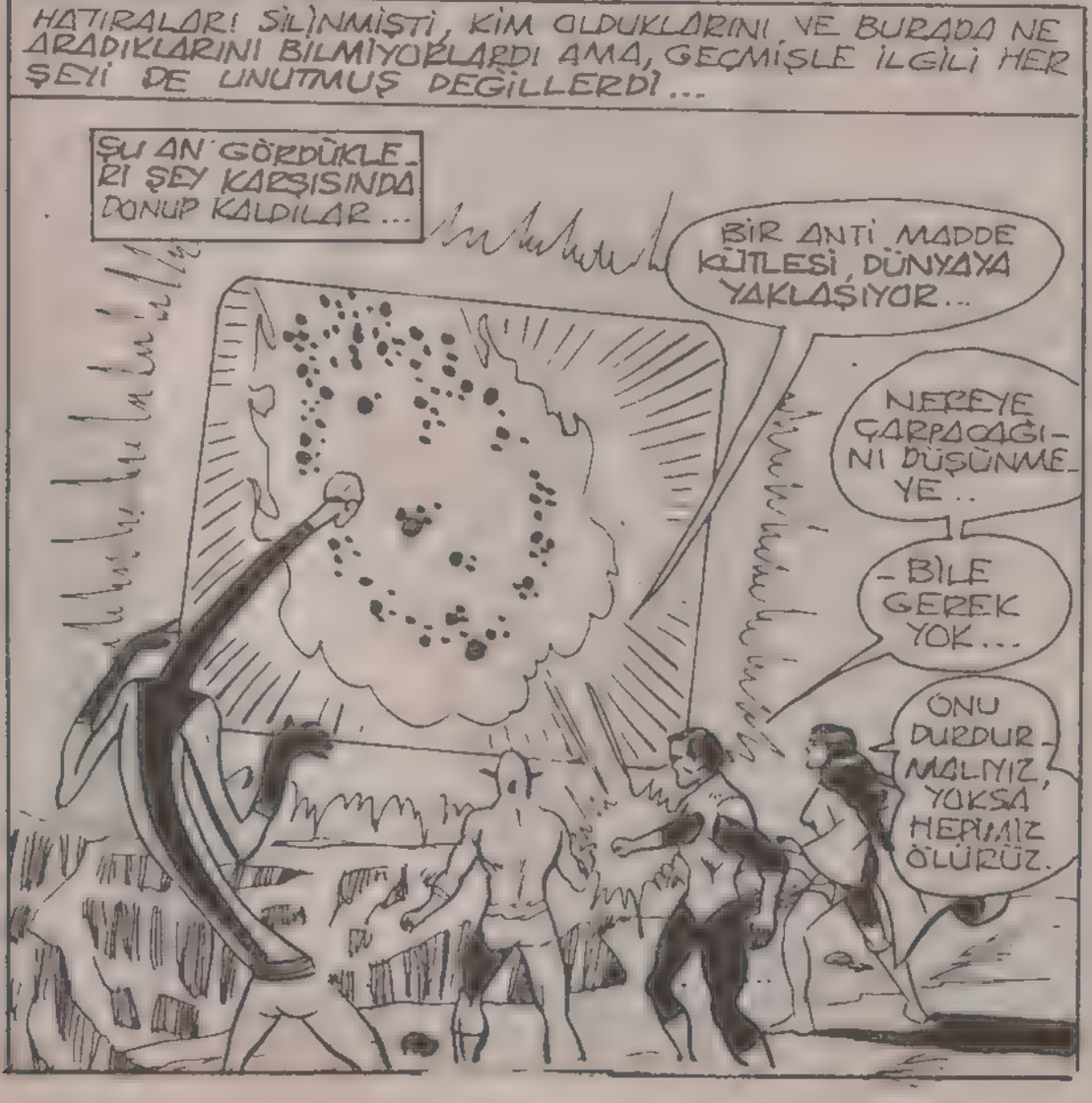
HATIRALARI SİLİNMİŞTİ, KİM OLDUKLARINI VE BURADA NE ARADIKLARINI BİLMİYORLARDI AMA, GEÇMİŞLE İLGİLİ HER ŞEYİ DE UNUTMUŞ DEĞİLLERDİ...
ŞU AN GÖRDÜKLE-
RI ŞEY KARŞISINDA
DONUP KALDILAR...
BİR ANTİ MADDE
KÜTLESİ DÜNYAYA
YAKLAŞIYOR..
NEREYE
ÇARPACAĞI-
NI DÜŞÜNME-
YE..
-BİLE
GEREK
YOK...
ONU
DURDUR-
MALIYIZ,
YOKSA
HEPİMİZ
ÖLÜRÜZ.

DERHAL HAREKETE GE-
ÇERLER. YEŞİL IŞIN HA-
YALANIRKEN ZATANNA.
TERSTEN KONUŞMASI İLE
EMİRLER YAĞDIRMAK-
TADIR..
EY
RÜZGÂR
ES VE BE-
Nİ HAVAYA
KALDIR.

KIZIL ŞİMŞEK BOŞ DURMAMAKTADIR...
HEMEN YARDIMINA İHTİYACIMIZ VAR ÇABUK OL.
SU...SU BENİM KARIM. BEN RALF DİBNİ'YİM.
BEN. KİM OLDUĞUMU BULDUM. ADIM RALF DİBNİ...
BUNU
SONRA KONUŞURUZ...
ŞİMDİ DERHAL BİR...
... PERVANE YAPMALIYIM.
HEEEEYYYYYYYYYY
LASTİK ADAM KIZIL ŞİMŞEK'İN PLÂNINI ÖĞRENİRKEN JONAH HEX KOLORADO' NUN TEPELERİNDE...
...DOLAŞMAKTA VE İZ ARAMAKTADIR. ARKASINDAN KENDİNE DOĞRU YÖNELEN TABANCAYI...
VE BU ELE ATILAN BIÇAĞI FARKETMEMİŞTİR...
THRAK!

BLAM!
BLAM!

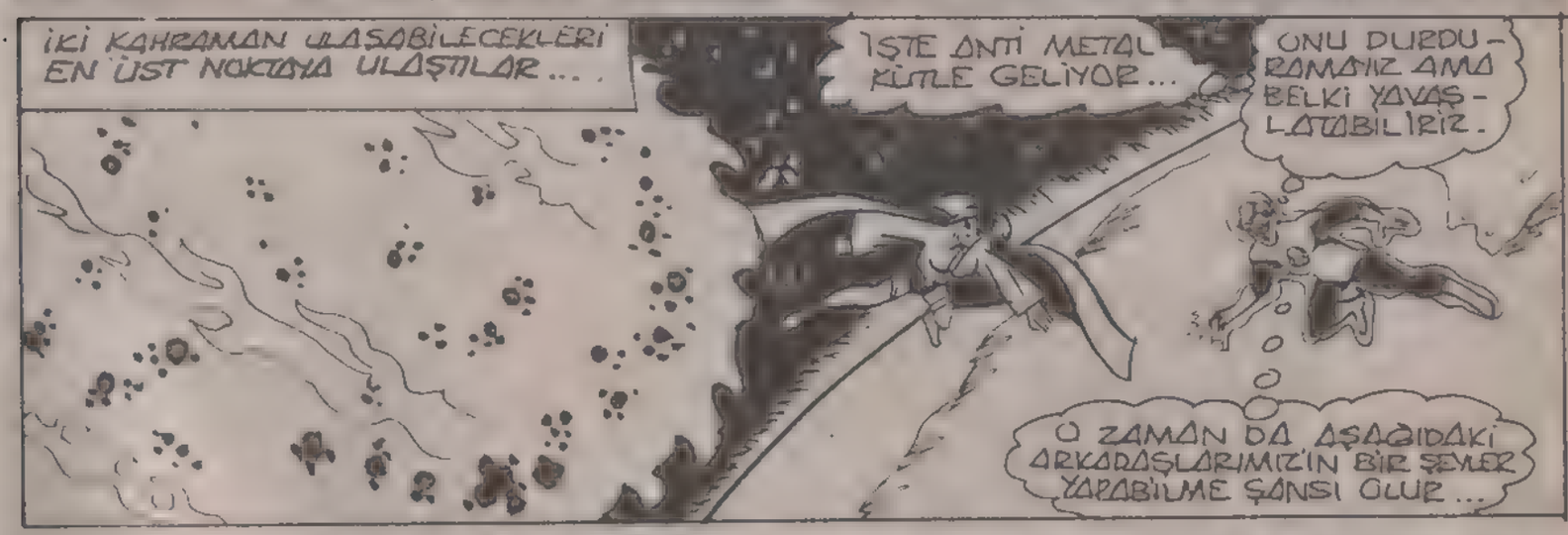
İKİ KAHRAMAN ULAŞABİLECEKLERİ EN ÜST NOKTAYA ULAŞTILAR....
İŞTE ANTİ METAL KÜTLE GELİYOR...
ONU DURDURAMAYIZ AMA BELKİ YAVAŞLATABİLİRİZ.
O ZAMAN DA AŞAĞIDAKİ ARKADAŞLARIMIZIN BİR ŞEYLER YAPABİLME ŞANSI OLUR...

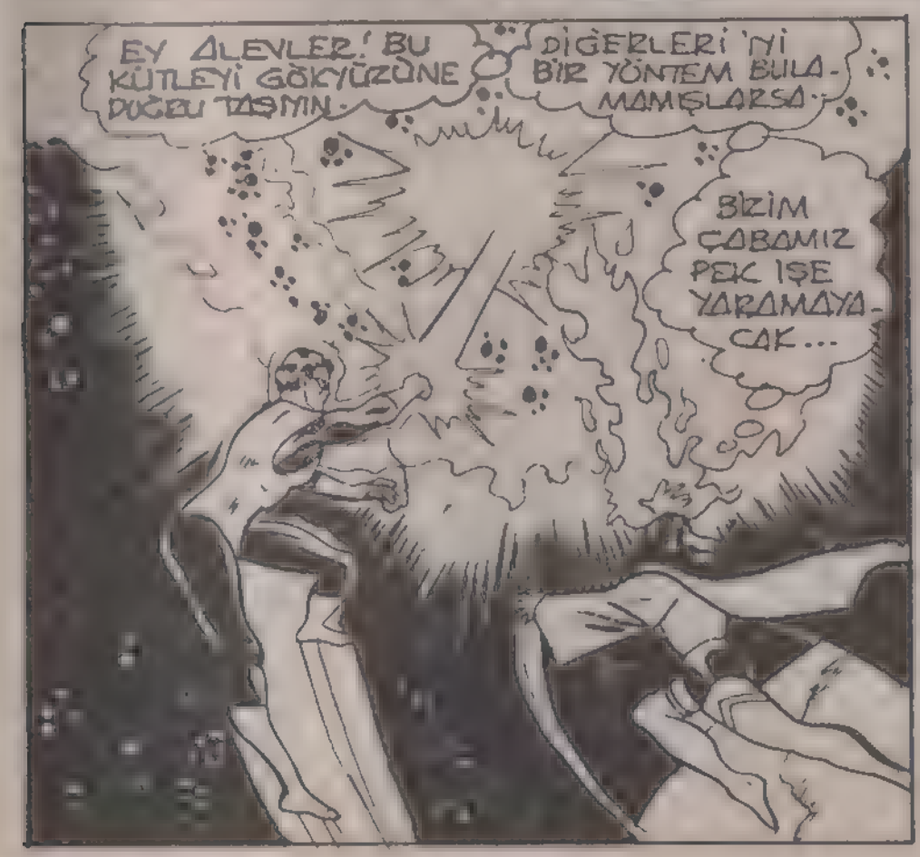
EY ALEVLER! BU KÜTLEYİ GÖKYÜZÜNE DOĞRU TAŞIYIN.
DİĞERLERİ 'NİN BİR YÖNTEM BULAMAMIŞLARSA..
BİZİM ÇABAMIZ PEK İŞE YARAMAYACAK...

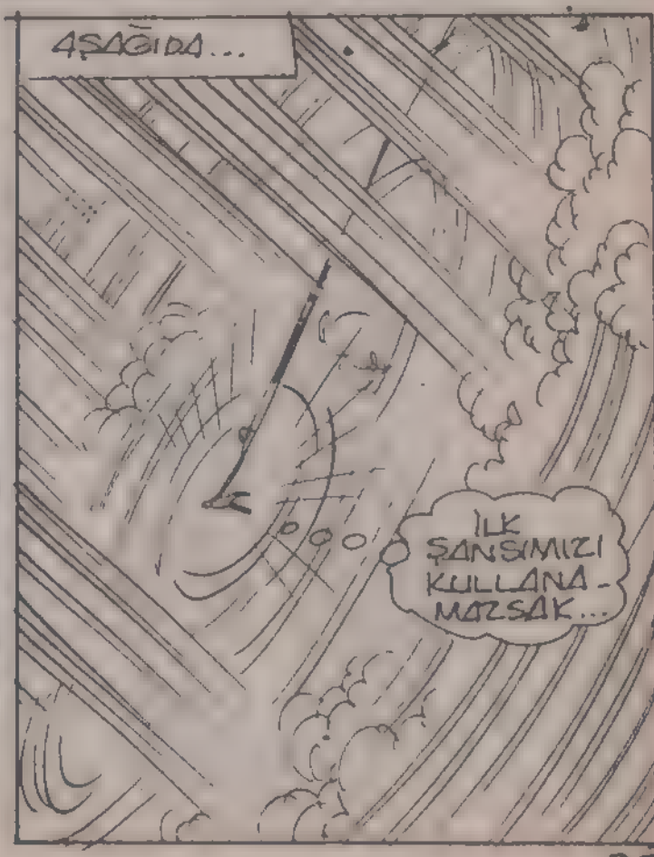
AŞAĞIDA...
İLK ŞANSIMIZI KULLANAMAZSAK...

İKİNCİ BİR ŞANSIMIZ OLMAYACAK...

LASTİK ADAM ÖYLE HIZLI DÖNÜYOR Kİ RÜZGÂRI TAM BİR HORTUM HALİNE GELDİ...

BU HORTUM YETERİNCE GÜÇLÜ İSE ATMOSFERDE BİR DELİK YARATIP BİRKAÇ YÜZ METRE YÜKSEĞE...

...ÇIKABİLİR.. BÖYLECE ANTİ MADDE KÜTLESİ'NİN ATMOSFERE ÇARPMASINI VE O KORKUNÇ PATLAMAYI ÖNLEYİP...

...UZAYDA İMHA EDEBİLİR.

HAVADA BÜYÜK BİR AYDINLIK OLUR SANKİ YENİ BİR GÜNEŞ DOĞMUŞTUR. BU OLAYLA BİRLİKTE DOSTLARIMIZIN

...HAFIZALARI YERİNE GELİR.

GÖZLERİNİ DAİMA DOĞRU YÖNDE KULLANACAKSIN DOSTUM..

POW POW POW POW

BU DERSİ BİR DAHA GÖSTEREMEM.

BU MACERANIN SONU

79

Türkiye'de yayın hakkı B YAYINLARI na aittir.
(BİLKA-Bilim Kültür Araştırma, Yayıncılık Ltd.Şti.)

ÇOCUĞU ÖLDÜRÜN!

KAÇIN!.. ÖHÖÖ!.. BU SARI DUMAN -ZEHİR- Lİ..
ÖHÖ.!.. NEFES ALAMIYO- RUM...
ÇOK ÇABUK YAYILIYOR..
GAZ BİZİ TAKİP EDİ- YOR...
GÜNLÜK DEVRİYE GEZİNTİSİ SIRASIN- DA BU GARİP OLAYI GÖREN SÜ- PERMEN HEMEN DU- RUMA MÜDAHALE EDER...
SÜPER HIZIMLA DÖ- NÜNCE BİR VAKUM OLUŞTU...BU HAVA BOŞLU- ĞU ZEHİRLİ DUMANLARI EMEREK YUKARI GÖN- DERİYOR...
BU SÜPERMEN!
TANRIYA ŞÜKÜR.. TEKRAR NEFES ALABİLİYORUZ...

SÜPERMEN DUMANIN ÇEVRESİNDE DÖNEREK ONUN HIZLA GÖKYÜZÜNE ÇIKMASINI SAĞLAR...

ÖLÜMCÜL GAZ İYONOSFER TABAKASINA ULAŞINCA, KENDİLİĞİNDEN DAĞILACAK.!

HIMM... BU KESKİN KOKUYU TANIYORUM... BU SÜLFÜR..

AZ SONRA..

AMA SUYUN ANİDEN SÜLFÜRE DÖNÜŞMESİNİN AÇIKLAMASI NE OLABİLİR?! BİR YERLERDE BİLİNMEYEN BİR KATALİZÖR OLMALI..

BABA!

NERELERDEYDİN, KRYS?..

ETRAFTAYDIM.. AMA SENİN YAPTIKLARINI GÖRDÜM... ÇOK İYİYDİN...

EĞER ZEHİRLİ GAZI ZAMANINDA DAĞITMASAYDIN, PARKTAKİ HERKES ÖLÜRDÜ..GAZIN NEREDEN GELDİĞİ HAKKINDA BİR BİLGİN VAR MI?

HENÜZ YOK, OĞLUM.

HAYDİ GİDELİM...

SÜPERMEN BİR GÜN EVLENİP BİR OĞLU OLSA NASIL OLURDU, DİYE MERAK ETTİYSENİZ ARTIK ETMEYİN... BU HAYALİ ÖYKÜ SİZİN MERAKINIZI GİDERİRKEN DUYGULARINIZI DA ALTÜST EDECEKTİR...

YEMEĞE NEREYE GİTMEK İSTERSİN?
AYDA YEMEĞE NE DERSİN? ORADA ÇOK GÜZEL YEMEKLER VAR...
BAŞ DÜŞMANLARIM TROLLER!..
SÜPERMEN'İN OĞLUNA ÖLÜM!..
İKİSİNİ DE ÖLDÜRELİM!
ÇOCUĞU ÖLDÜRÜN...
KRYS'E DOKUNMALARINA İZİN VEREMEM...

ŞU ANDA ONUN İÇİN EN GÜVENLİ YER GÖK-YÜZÜ...
SÜPERMEN'İ ORTADAN KALDIRIN..
BU TROLLER ASLA PES ETMEZLER, ÇÜNKÜ BENİ YOK ETMEK İÇİN PROGRAMLANMIŞLAR..
YILLAR ÖNCE, BENDEN NEFRET EDEN BİR BİLİM ADAMI..
..ÖLMEK ÜZEREYKEN BU KATİL ROBOTLARI YARATMIŞTI..O ÖLDÜKTEN SONRA DA BUNLAR BAŞIMA DERT OLMAYA DEVAM ETTİLER...
İLK GÜNDEN BERİ BU YAPAY KATİLLERDEN BİR SÜRÜSÜNÜ ÖLDÜRDÜM...AMA SANKİ GİTTİKÇE ARTIYORLAR...
SAYILARI NE KADAR BİLMİYORUM, AMA KENDİLERİNİ METROPOLİS'TE SAKLAYIP BANA YA DA KRYS'E SALDIRMAYI BEKLİYORLAR...

İNANILMAZ BİR GÜÇLERİ VAR... BANA YAKLAŞMALARINA İZİN VERİRSEM, MEŞALELERİNDEN ÇIKAN ENERJİ DE ÖLÜMCÜL OLABİLİR...

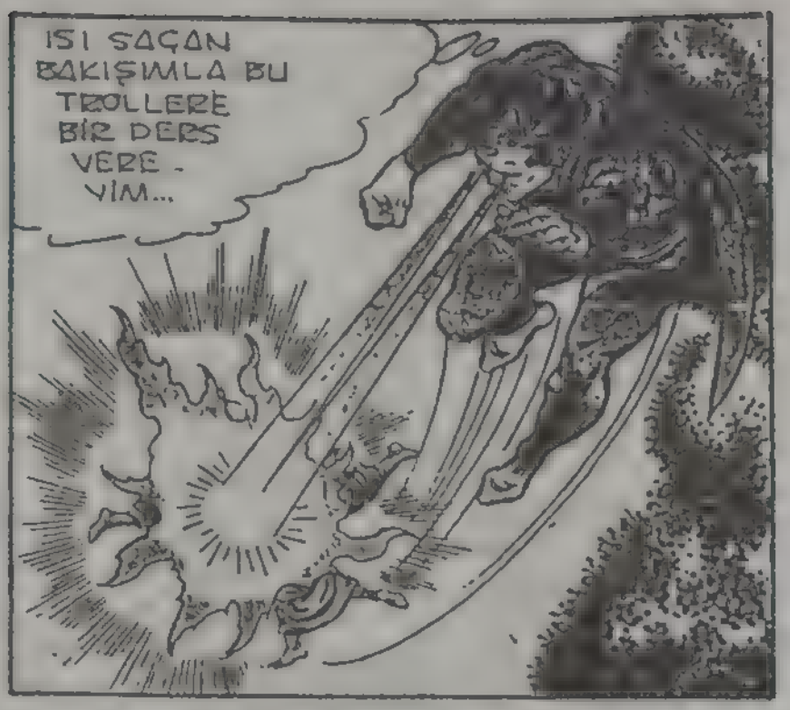
ISI SAÇAN BAKIŞIMLA BU TROLLERE BİR DERS VEREYİM...

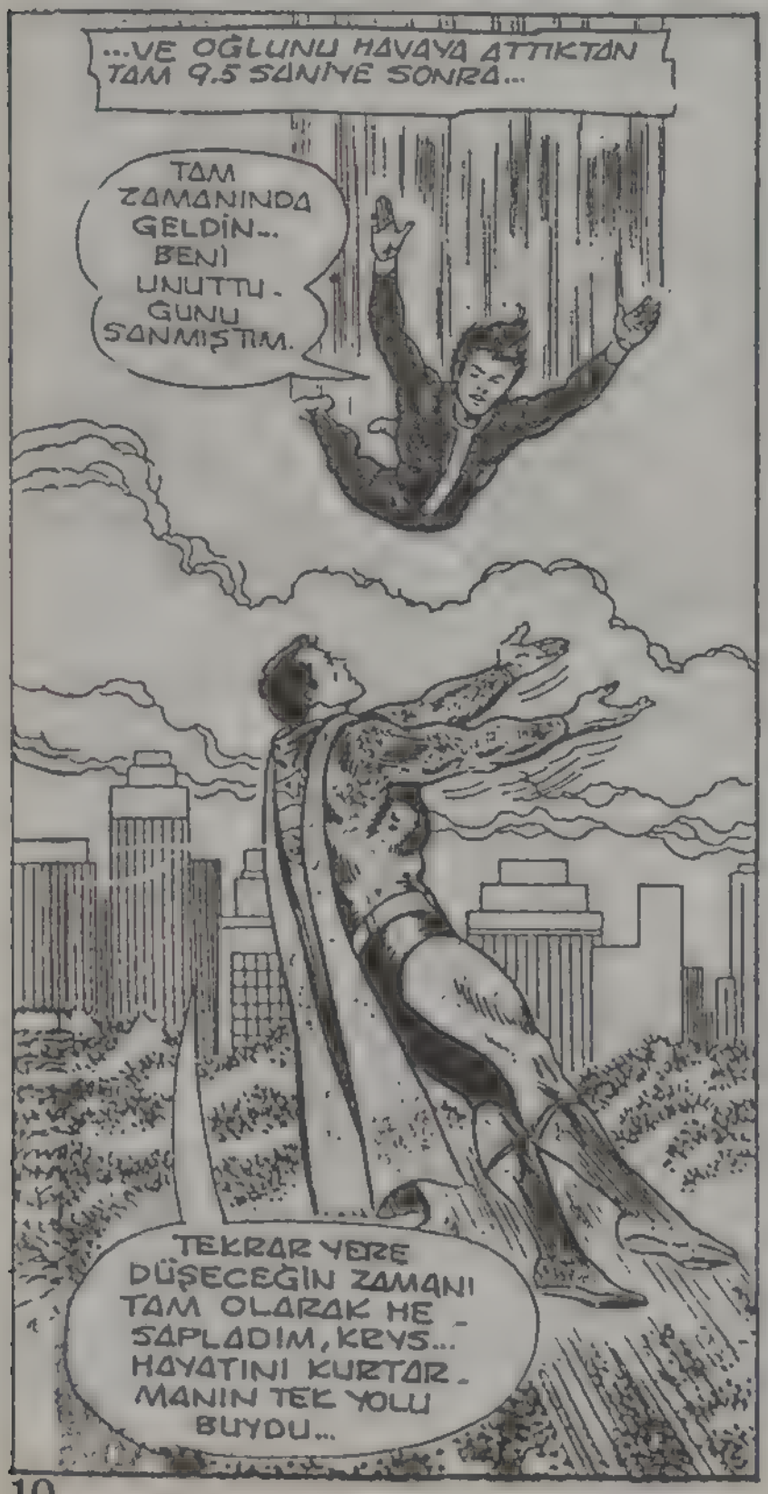
...VE OĞLUNU HAVAYA ATTIKTAN TAM 9.5 SANİYE SONRA...
TAM ZAMANINDA GELDİN.. BENİ UNUTTU. GÜNÜ SANMIŞTIM.
TEKRAR YERE DÜŞECEĞİN ZAMANI TAM OLARAK HESAPLADIM, KRYS... HAYATINI KURTARMANIN TEK YOLU BUYDU...

BİLİYORUM, BABA.. SEN OLMASAYDIN TROLLER BENİ ÇOKTAN ÖLDÜRÜRDÜ... KENDİNDEN BAŞKA, BİR DE SÜPER GÜÇLERİ OLMAYAN OĞLUNU KORUMAK ZORUNDA KALIYORSUN...

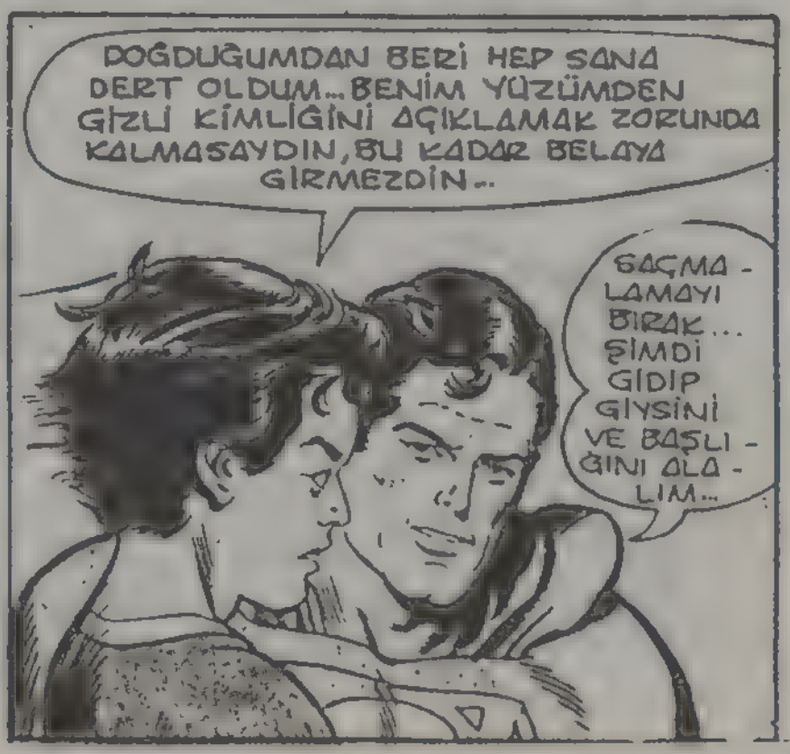
DOĞDUĞUMDAN BERİ HEP SANA DERT OLDUM... BENİM YÜZÜMDEN GİZLİ KİMLİĞİNİ AÇIKLAMAK ZORUNDA KALMASAYDIN, BU KADAR BELAYA GİRMEZDİN..
SAÇMALAMAYI BIRAK... ŞİMDİ GİDİP GİYSİNİ VE BAŞLIĞINI ALALIM...

ASLINDA SÜPERMEN 10 YIL ÖNCE BAŞINDAN GEÇENLERİ UNUTMAMIŞTIR...
...DOKTORLAR ONA ÇOK KÖTÜ BİR HABER VERMİŞTİR...
ÜZGÜNÜM, SÜPERMEN... AMA KARIN...
BİLİYORUM... DOĞUM YAPARKEN ÖLDÜ...
ONU KURTARMAK İÇİN HEY YOLU DENEDİK...
SÜPERMEN GÖZYAŞLARINI YALNIZ KALDIĞI BİR ZAMANA SAKLAMAK İSTER...
AMA OĞLUN HAYATTA VE SAĞLIKLI...
ANNESİ ÖLÜNCE ONUN HER ŞEYİ BEN OLDUM...
KAHRAMANIMIZ ORADA BÜYÜK BİR KARAR VERİR...
BU KARAR TÜM DÜNYADA ŞOK ETKİSİ YARATMIŞTI...
O DA BENİM HER ŞEYİM...ONU İYİ YETİŞTİRMEK İÇİN HER ŞEYİ YAPACAĞIM...BABA OLARAK HER ZAMAN ONUN YANINDA OLMALIYIM...
...BU YÜZDEN ARTIK KLARK KENT ROLÜ YAPIP ÇİFTE KİŞİLİK TAŞIMAK BANA BİR YARAR SAĞLAMAYACAK...
BEN SÜPERMEN'İM...
ARTIK İKİ KİŞİLİKLE YAŞAYAMAM... BU OĞLUMA HAKSIZLIK OLUR...KLARK KENT KİMLİĞİMİ TERKETMELİYİM...
YAVAŞLA, BABA... AY TAM ÖNÜMÜZDE...
OO, TABİİ, KRYS... DALMIŞIM...

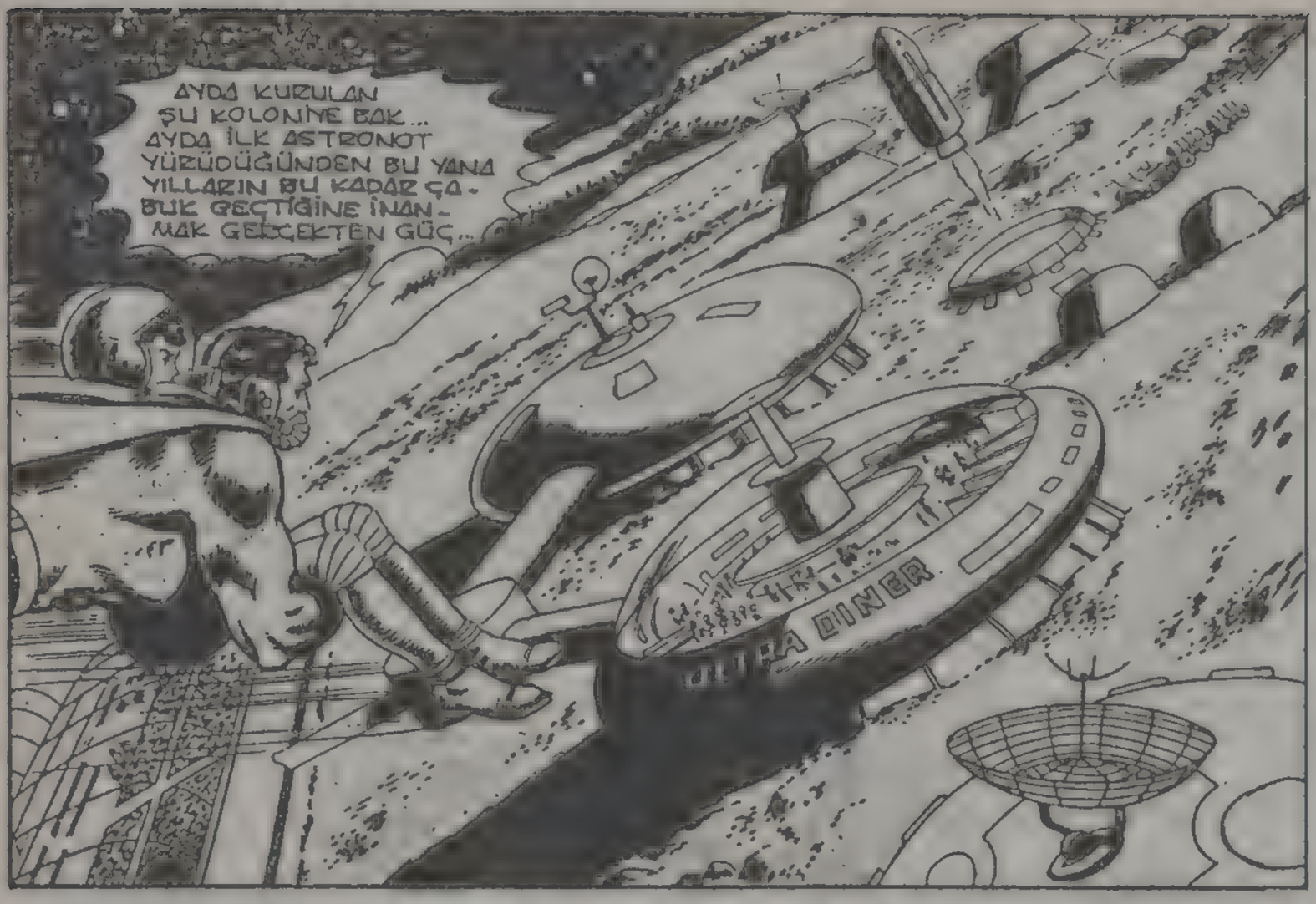
AYDA KURULAN ŞU KOLONİYE BAK... AYDA İLK ASTRONOT YÜRÜDÜĞÜNDEN BU YANA YILLARIN BU KADAR ÇABUK GEÇTİĞİNE İNANMAK GERÇEKTEN GÜÇ...
ULTRA DINER

VE AY ÜSSÜNDE...
SEN YEMEK SALONUNA GİT... TURBO MAKİNASINDA TEMİZLENDİKTEN SONRA SENİ BULURUM...
PEKÂLÂ... EN SEVDİĞİN YEMEĞİ ISMARLARIM...

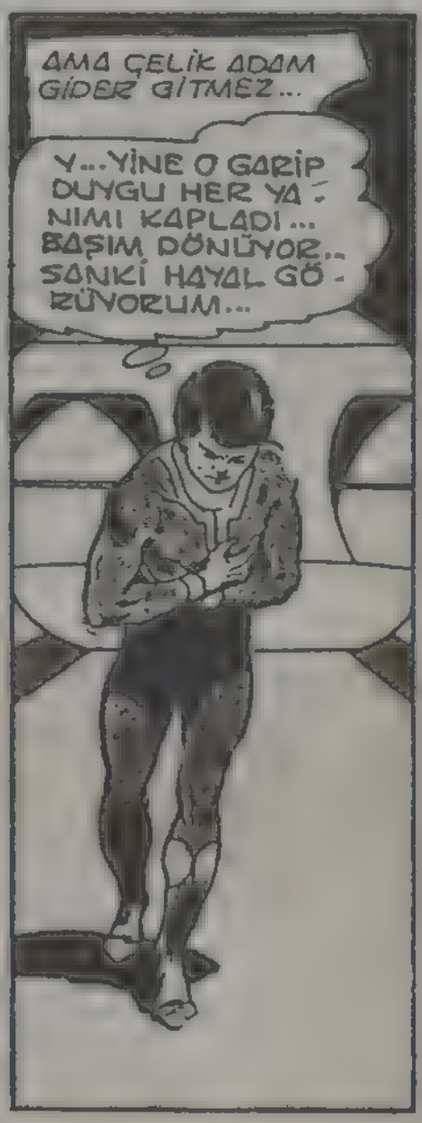
AMA ÇELİK ADAM GİDER GİTMEZ...
Y...YİNE O GARİP DUYGU HER YANIMI KAPLADI... BAŞIM DÖNÜYOR... SANKİ HAYAL GÖRÜYORUM...

AZ SONRA, AYIN KRATERLE KAPLI YÜZÜNDE...
BİRAZ DAHA... EĞLENMEK İSTİYORUM...

AZ SONRA, BÜYÜK BİR FELAKET BAŞLAR...

AMAN TANRIM!.. BURADA NELER OLUYOR?!

BU TERS YÖNDE BİR METEOR YAĞMURU!.

AYIN YÜZÜNDEN DEV KAYA PARÇALARI FIŞKIRIYOR!.

O SIRADA BİR ÇOCUK, GÜCÜYLE YAPTIĞI ŞEYLERİ ŞEYTANCA BİR ZEVKLE İZLEMEKTEDİR...

BU METEORLAR ÇARPTIKLARI HER YERİ MAHVEDİYOR... NEREDEN GELDİ BUNLAR?!

KAÇALIM BURADAN!. HEPİMİZ ÖLECEĞİZ...

AAYYYYY!. BEN DÜNYAYA DÖNMEK İSTİYORUM...

HERKES PANİK İÇİNDE... AMA HAKLILAR... BU BİRKAÇ DAKİKA DAHA DEVAM EDERSE, TÜM KOLONİ PARÇALANACAK...

HERKES GERİ ÇEKİLSİN!.

ÇRRAASSSHH!

Y...YARDIM ET, SÜPERMEN...
AYIN ATMOSFERİ YOKTUR... DIŞARDAKİ ISI DA EKSİ 200 DERECE... ŞU DELİĞİ HEMEN YAMAMAZSAM, İÇERDEKİ HERKES DONAR...
ÖNCE ISI SAÇAN BAKIŞIMLA PLASTİĞİ ERİTEYİM...
ŞİMDİ DE ERİMİŞ PLASTİĞİ KOLAYCA ÇEKİP DELİĞİ BİRKAÇ SANİYEDE KAPATIRIM...
AZ SONRA PLASTİK DONUP KATILAŞIR...
BU METEORLARI DURDURMALIYIM... AMA SANKİ ESKİSİNDEN DAHA DA ÇOK GELİYORLAR...
ŞURADA GÖRDÜĞÜM NEDİR?.
BU KIYAMETTE HANGİ ÇILGIN DIŞARIDA DOLAŞMAYA CESARET EDEBİLİR?.

X IŞINLI BAKIŞIYLA BAKAN SÜPERMEN GÖRDÜKLERİNE İNANAMAZ...

OH, TANRIM!.. BU KRYS'A ONA NE OLMUŞ BÖYLE?.. YÜZÜ DE DEĞİŞİP KÖTÜ BİR İFADE ALMIŞ...

AKLIMA KORKUTUCU FİKİRLER GELİYOR.. AMA ŞİMDİ METEORLARIN DURUMU DAHA ACİL...

AYIN ARKA TARAFINA GEÇEN SÜPERMEN İSE KOYULUR...

METEORLARIN BEYAZ MİNİK YILDIZ'IN* PARÇALARI OLDUĞUNU FARKETTİĞİMDE, ALTTAN GELEREK AYI DELİP GEÇTİKLERİNİ ANLADIM...

BEYAZ MİNİK YILDIZ* EVRENİN EN AĞIR VE EN YOĞUN MADDESİNDEN OLUŞMUŞ BİR GÜNEŞTİR...

BU KAYALARIN YOĞUNLUĞU O KADAR FAZLA Kİ HAREKET HALİNDEYKEN ONLARA NE BEN NE DE AY ENGEL OLABİLİR...

BU DURUMDA TEK ÇARE KALIYOR...

...AYI HAREKET ETTİRMEK...

METEOR YAĞMURU DİNİNCEYE KADAR, AYI GEÇİCİ OLARAK YÖRÜNGESİNDEN ÇIKARAYIM...

İNANILMAZ GÜCÜNÜ UZAYDA GÖSTERMEKTE OLAN SÜPER - MEN'İN AKLI YİNE GEÇMİŞE, AMA BU KEZ DAHA MUTLU GÜN - LERE GİDER...

GENÇ KARISIYLA DOĞACAK OLAN ÇOCUKLARINI KONUŞUYOR - LARDI..

SEVGİLİM, SANA BİR ŞEY SÖYLEMEM GEREK - İYOR...KORKARIM BU ÇOCUĞUMUZU ETKİLEYECEK BİR ŞEY...

KRYSALLA... SEN NEDEN SÖZEDİYOR - SUN?

KARISI BİRKAÇ ADIM GERİ ATAR VE...

BEN... BİR BÜYÜCÜYÜM!..

AMAN TANRIM!.. BUNU NEDEN DA - HA ÖNCE SÖYLE - MEDİN?

OH, KLARK... KİM OLDUĞU - MU ÖĞRENİNCE BENİMLE EVLEN - MEKTEN VAZ - GEÇECEĞİN - DEN KORKTUM..

SENİN BUNU DAHA İYİ BİLMEN GEREK...SEN AŞIK OLDUĞUM KIZSIN VE EV - RENDE HİÇBİR ŞEY SENİN - LE İLGİLİ DUYGULARIMI DEĞİŞTİREMEZ...

O ANDA KLARK DA BİR SIRRINI AÇIKLA - MAKTAN KENDİNİ ALIKOYA - MAZ...

BENİM DE SANA BİR SÜRPRİ - ZİM VAR...BUNU BİRKAÇ HAFTA İÇİNDE SÖYLEYE - CEKTİM, AMA MADEM KONUYU AÇTIN..

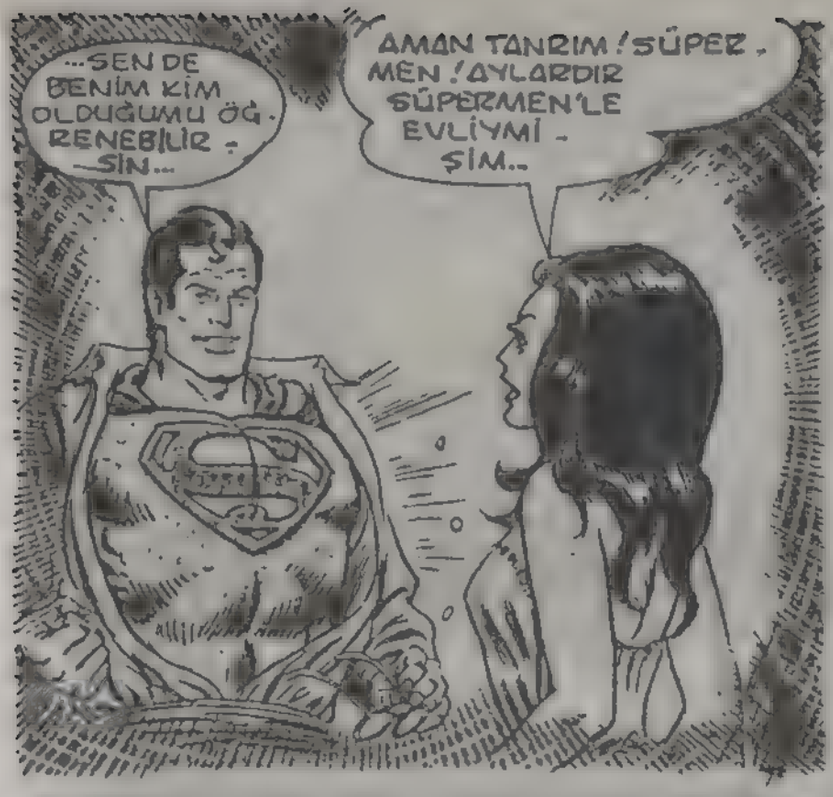
...SEN DE BENİM KİM OLDUĞUMU ÖĞRENEBİLİRSİN...
AMAN TANRIM! SÜPERMEN! AYLARDIR SÜPERMEN'LE EVLİYMİŞİM..

SÜPERMEN'LE EŞİ BİRBİRLERİNİ O KADAR SEVMESELERDİ GÜÇLÜK ÇIKARDI, AMA ONLAR GERÇEKLERE KOLAY UYUM SAĞLADILAR... BİR TEK ENDİŞELERİ VARDI...
ÇOCUĞUMUZ İÇİN KUŞKULANIYORUM... SENİN KRİPTONLU, BENİM DE DÜNYALI OLMAM ONU NE ÖLÇÜDE ETKİLER ACABA?..
BEN DE BU YÜZDEN İKİMİZ HAKKINDAKİ TÜM BİLGİLERİ SÜPER BİLGİSAYARIMA VERDİM... ORADA BİZDEN ÇOCUĞA GEÇECEK İZLER HESAPLANACAK...

AMA GELİŞMİŞ AYGIT ÇALIŞMASINI BİTİRİNCE...
BİLGİSAYAR BİLE BİR SONUCA VARAMADI... HÂLÂ BİR ŞEY BİLMİYORUZ..
PEKİ NE YAPACAĞIZ?
ÇOCUĞUMUZUN SORUNSUZ DOĞMASI İÇİN DUA EDECEĞİZ...
Sonuç alınamadı... Doğacak çocuğun genetik özellikleri belirlenemedi..

ÜZGÜNÜM, SÜPERMEN KARINI KURTARMAK İÇİN HER ŞEYİ YAPTIK...
AMA OĞLUN HAYATTA VE SAĞLIKLI...
ANILARINDA EŞİNİN ÖLÜMÜNÜ GÖRMEK. SÜPERMEN'İ TEKRAR GERÇEK HAYATA DÖNDÜRÜR...

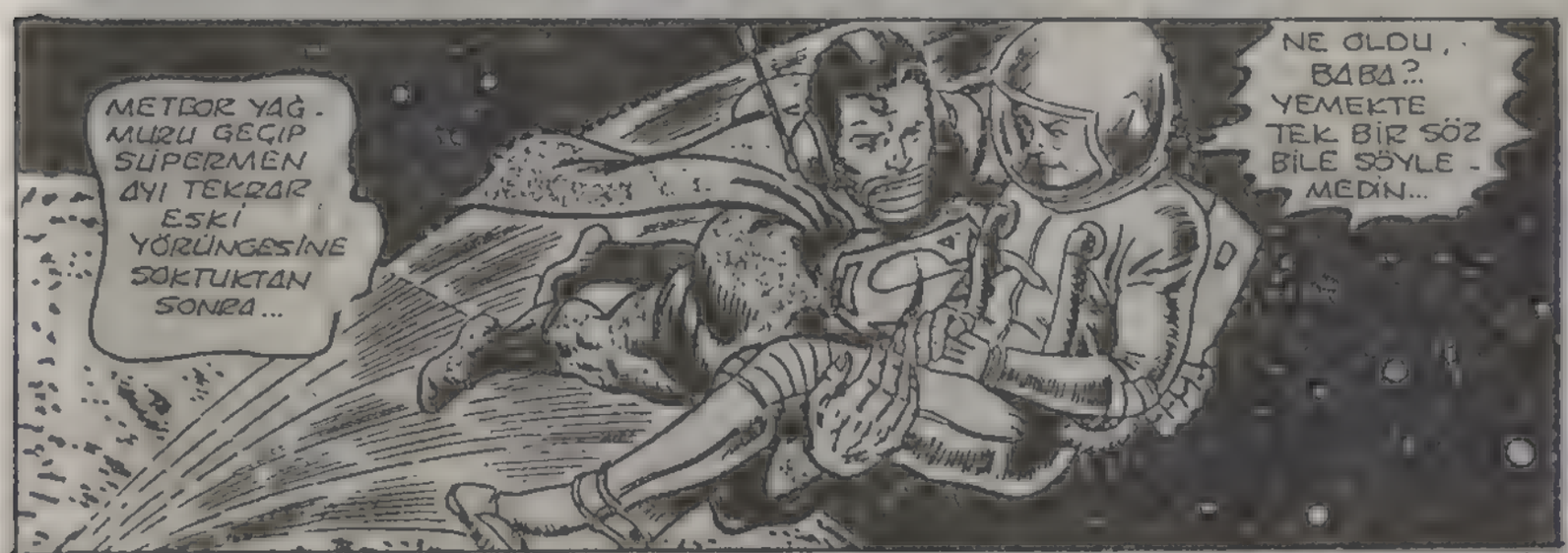
METEOR YAĞMURU GEÇİP SÜPERMEN AYI TEKRAR ESKİ YÖRÜNGESİNE SOKTUKTAN SONRA...
NE OLDU, BABA?.. YEMEKTE TEK BİR SÖZ BİLE SÖYLEMEDİN...

METROPOLİS'E DÖNERLER...

KRYS. METEOR YAĞMURU SIRASINDA AYDA OLDUĞUNU HATIRLA. MADIĞINI SÖYLEDİ...SÜPER KULAĞIMI YALAN MAKİNASI OLARAK KULLANINCA, KALP ATIŞINDAN DOĞRU SÖYLEDİĞİNİ ANLADIM...

BU HAYALİ ÖYKÜDE, ÇELİK ADAM GALAK-ST BİNASININ TEPESİNDE GÖRKEMLİ VE MODERN BİR KALEDE YAŞAMAKTADIR...

KALENİN İÇİNDE...

NASIL BİR DENEY YAPACAKSIN, BABA?

KAFANI TAKMA... SADECE ORADA OTUR VE İLERİ DOĞRU BAK...

AZ SONRA, SÜPERMEN'İN OĞLUNUN YÜZÜNDE GÖKKUŞAĞINI ANDIRAN RENKLER DOLAŞIR...

KENDİMİ... GARİP BİR UYKUYA DALAR GİBİ HİSSEDİYORUM...

UMARIM AYGITIMLA ONU HİPNOTİZE EDİP BİLİNÇALTINA ULAŞIR VE BU ESRARI ÇÖZERİM...

VE HİPNOTİZMA BAŞLAYINCA...

KRYS... AYA METEOR YAĞAR KEN SEN NEDEN DIŞARDAYDIN?..

ÇÜNKÜ... TAHRİBATI SEYRETMEK İSTEDİM...

AMA NEDEN, KRYS? NEDEN?

ÇÜNKÜ HER ŞEYİ BEN YAPTIM... METEORLARI BEN YAĞDIRDIM...

AMAN TANRIM! ARTIK DUYMAK İSTEMİYORUM... AMA DİNLEMELİYİM...

BENİ DİNLE... BUGÜN METROPOLİS PARKINDA ZEHİRLİ GAZI DA SEN Mİ YAYDIN?

EVET...

HAYRETTEN DONA[illegible] SÜPERMEN, KRYS'İN 10 YILLIK KISA [illegible] YAPTIĞI ŞEYLERİ SIKINTIYLA DİNLER...

...1983'DEKİ HOOVER BARA[illegible] KAZASI... 1981'DE MARS'A İLK UÇU[illegible] TAKİ BAŞARISIZ LIK...

19[illegible]'DE [illegible] FRAN[illegible]SKO'DAKİ [illegible]İNCİ BÜYÜK [illegible]PREMİ [illegible]LAT[illegible]TIM...

AYNI YIL BREZİLYA'DAKİ VEBA SALGININI DA...

KRYSALLA İLE BEN...

BİR ŞEYTAN YARATMIŞIZ...

ONUN BÜYÜCÜ KANIYLA BENİM KRİPTONLU KANIM BİRLEŞİNCE ÇOCUĞUN TAHRİP ETME GÜCÜ ORTAYA ÇIKMIŞ...

BÜYÜK BİR ÜZÜNTÜ DUYAN SÜPERMEN AYGITI KAPATIR...

OĞLUM BİNLERCE KİŞİNİN ÖLÜMÜNDEN SORUMLU... DOĞARKEN ŞEYTANİ GÜÇLERİYLE KARIMI DA ONUN ÖLDÜRDÜĞÜNÜ SANIYORUM...

DAHA FAZLA ÖLÜME VE TAHRİBATA YOL AÇMASINA İZİN VEREMEM...

NE YAPMAM GEREKTİĞİNİ BİLİYORUM...

KRYS ŞAŞKIN BİR ŞEKİLDE RÜYADAN UYANINCA...

NE OLUYOR, BABA?.. O ALETİ NEDEN BANA DOĞRU TUTUYORSUN?.. BU BİR ŞAKA MI?

DÜNYANIN EN GÜÇLÜ ADAMI AĞLAYACAK GİBİ OLUR... HAYATININ EN ZOR İŞİYLE KARŞI KARŞIYADIR...

İÇİNDEKİ KÖTÜLÜĞÜ BİLMİYOR BİLE... KENDİ OĞLUMA BUNU NASIL YAPABİLİRİM?..

AMA İNSANLIĞIN GÜVENCESİ İÇİN BAŞKA ÇAREM YOK...

TANRIM BENİ AFFET!..

ZZZZTTTT

VAY CANINA! YOKSA ÇİFT Mİ GÖRÜYORUM?!

HAYIR, BEN KRYS'İN İKİZ KARDEŞİYİM...GERÇEK ŞEYTAN BENİM... HİPNOTİZMA ALTINDA KRYS'İ SUÇLARIMI ÜSTLENMESİ İÇİN İKNA ETTİM..SEN DE ONUN KÖTÜ OLDUĞUNU SANDIN...
OH, HAYIR... DEMEK KRYS'İ BOŞ YERE VURDUM...

EVET, ÖYLE..BEN DE ARTIK BAĞIMSIZ VE AYRI BİR KİŞİ OLARAK SİZİN BOYUTUNUZDA YAŞAYABİLİRİM...
ANLAMADIM...

"BEN KRYS'LE AYNI ZAMANDA, AMA BAŞKA BİR BOYUTTA DOĞDUM. SANKİ ONUN GÖRÜNMEZ İKİZ KARDEŞİYDİM..."
"HEP ONUN YANINDAYDIM, AMA SEN BENİ HİÇ GÖRMEDİN..."

"BİR SÜRE SONRA KARDEŞİMDEN GEÇİCİ OLARAK AYRILIP KISA BİR ZAMAN İÇİN AYRI BİR İNSAN OLABİLECEĞİMİ ANLADIM...
NE ZAMAN BU BOYUTA GİRSEM, KRYS BAYILIP KOMA HALİNE GİRİYOR..BEN GERİ DÖNÜNCE OLANLARDAN HİÇBİR ŞEY HATIRLAMIYOR...
"GERÇEĞİ ANLAMIŞTIM...DÜNYADA AYNI ZAMANDA SADECE BİRİMİZ HAREKETLİ OLABİLİRDİK..."

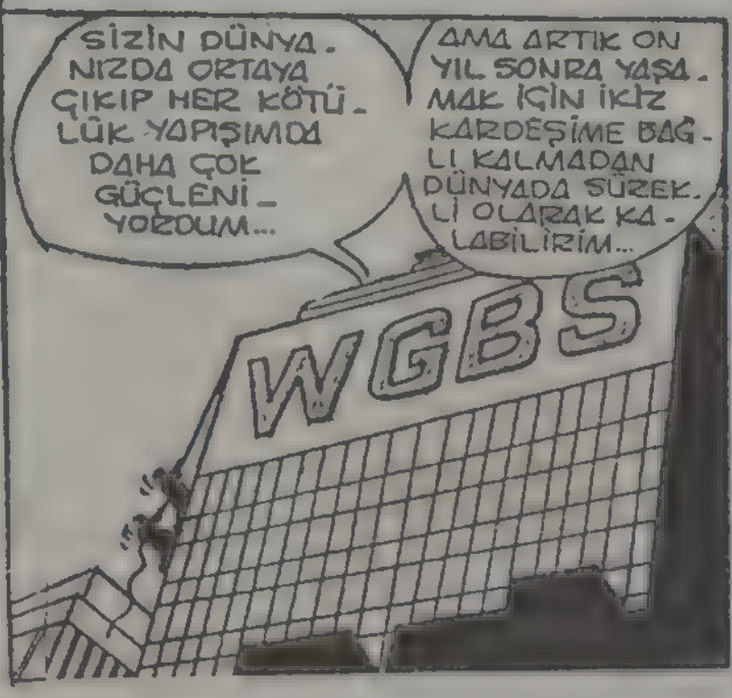
SİZİN DÜNYANIZDA ORTAYA ÇIKIP HER KÖTÜLÜK YAPIŞIMDA DAHA ÇOK GÜÇLENİYORUM...
AMA ARTIK ON YIL SONRA YAŞAMAK İÇİN İKİZ KARDEŞİME BAĞLI KALMADAN DÜNYADA SÜREKLİ OLARAK KALABİLİRİM...
WGBS

BU DURUMDA NORMAL OLARAK BENI DURDURMAYA ÇALIŞMAN GEREKİR, SÜPERMEN...AMA BOŞUNA VAKİT KAYBEDERSİN...ÇÜNKÜ BENİM GÜCÜMÜN ASIL KAYNAĞI İÇİNDEKİ BÜYÜCÜ...

SEN DE BÜYÜYE KARŞI ÇARESİZSİN...

ANİDEN...

CRRAACCKKKLLE!

SÜPERMEN'İN OĞLUNA ÖLÜM!..

ÇOCUĞU YOKEDİN...

İKİ TROL...

EVİME BASKIN YAPIP KRYS'LE ŞEYTAN İKİZİNİ KARIŞTIRDILAR...

ÇOCUĞU YOKEDİN!..

ARRRGGHH!

CANSIZ HAİNLER!..

KAPOW

BU MACERANIN SONU

Bir Gazetecinin Öyküsü

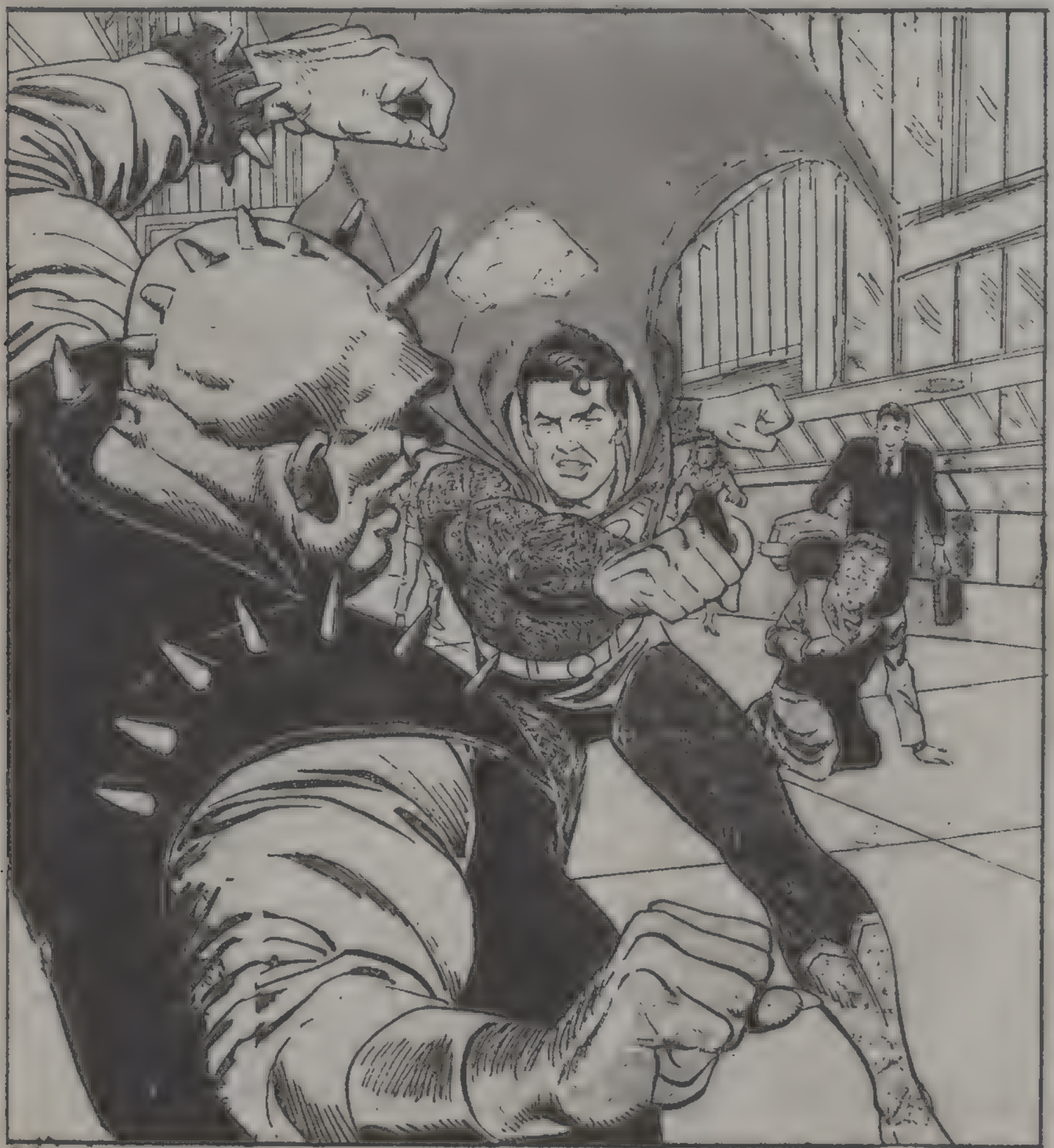

İŞTE BAŞ SAYFA DİYE BUNA DERİM..
AÇIK, HAREKETLİ GAZETEYİ SATTIRAN BİR SAYFA...
ŞANSIMIZ VARMIŞ Kİ BAY OLSEN FOTOGRAF MAKİNASIYLA ORADAYMIŞ..
BU YIL LOİSLE BENİ ÜÇ KEZ ATLATTIN JİMMY...
SANIRIM ŞANSIM YARDIM ETTİ, BAY KENT..
DAILY PLANET
Süpermen büyük bir tehlikeyi önledi...
MMM..
YA SEN NEREDEYDİN KENT? SÜPERMEN HABERLERİNİ GENELLİKLE HEP SEN YAKALARDIN...

AAH...
HEPSİNİ DEĞİL, LOİS. BAZEN SEN BU İŞİ BENDEN İYİ YAPIYORSUN..
BU ÇOK ENDER OLUYOR...
ASIL SÜPER KAHRAMANIMIZLA GİZLİ BİR YAKINLIĞI OLAN SENSİN

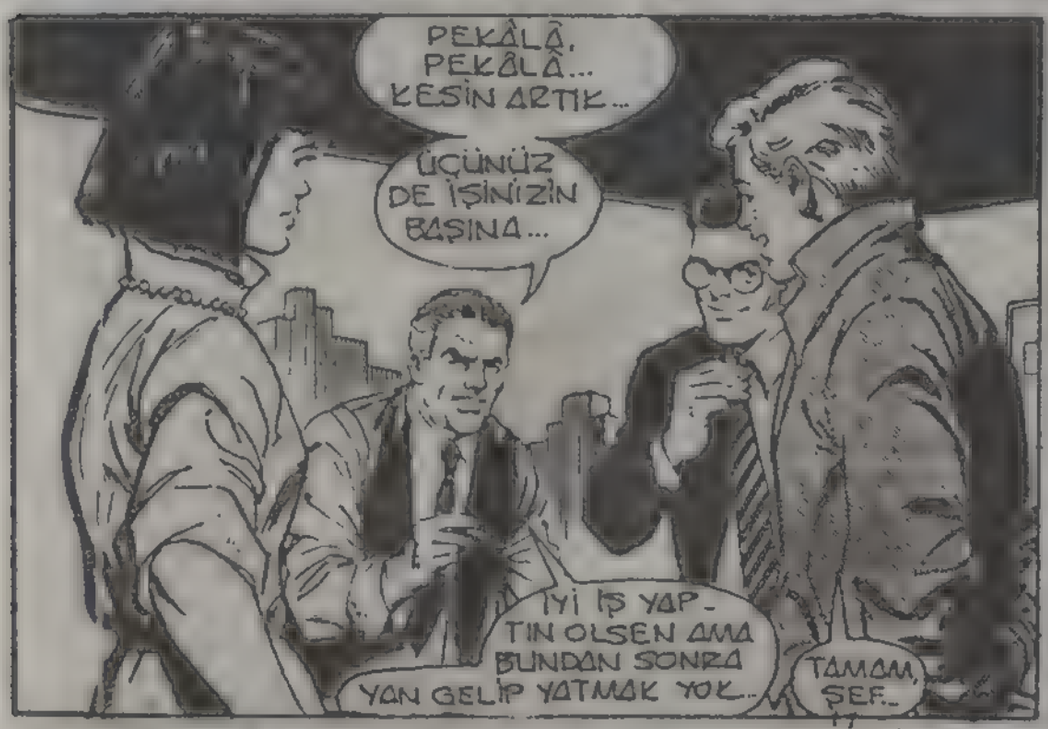
PEKÂLÂ, PEKÂLÂ... KESİN ARTIK..
ÜÇÜNÜZ DE İŞİNİZİN BAŞINA...
İYİ İŞ YAPTIN OLSEN AMA BUNDAN SONRA YAN GELİP YATMAK YOK..
TAMAM, ŞEF..

İŞTE OLSEN CESUR VE PARLAK BİR GENÇ
BENİM GENÇLİĞİME BENZİYOR... BİR GAZETECİDE OLMASI GEREKEN HER ŞEY ONDA VAR...
BU DA NE..

LEXCORP HO CHİ MİNH KENTİNDE YENİ BİR ŞUBE AÇIYOR
O LANET OLASI..
YİNE YAPTI..

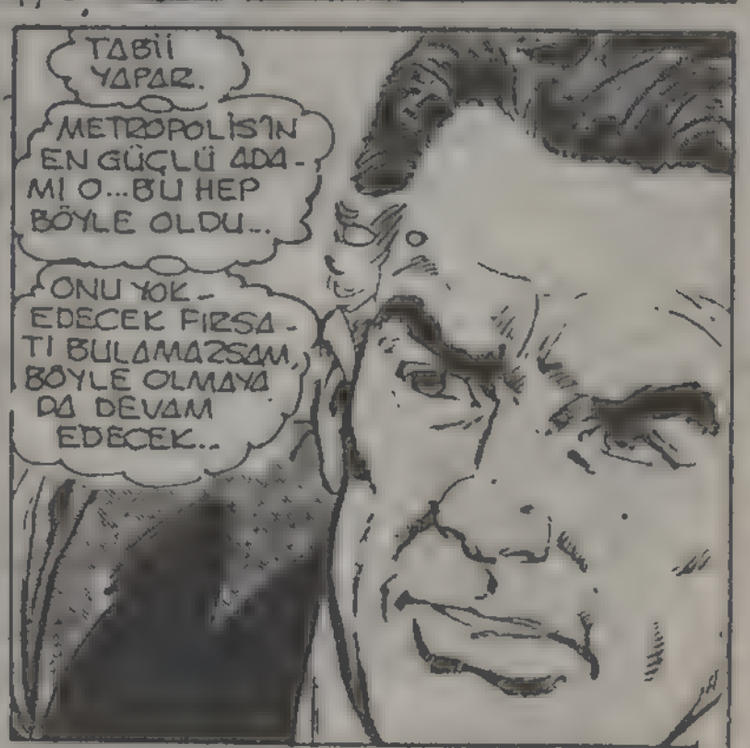
TABİİ YAPAR.
METROPOLİS'İN EN GÜÇLÜ ADAMI O...BU HEP BÖYLE OLDU..
ONU YOK EDECEK FIRSATI BULAMAZSAM, BÖYLE OLMAYA DA DEVAM EDECEK..

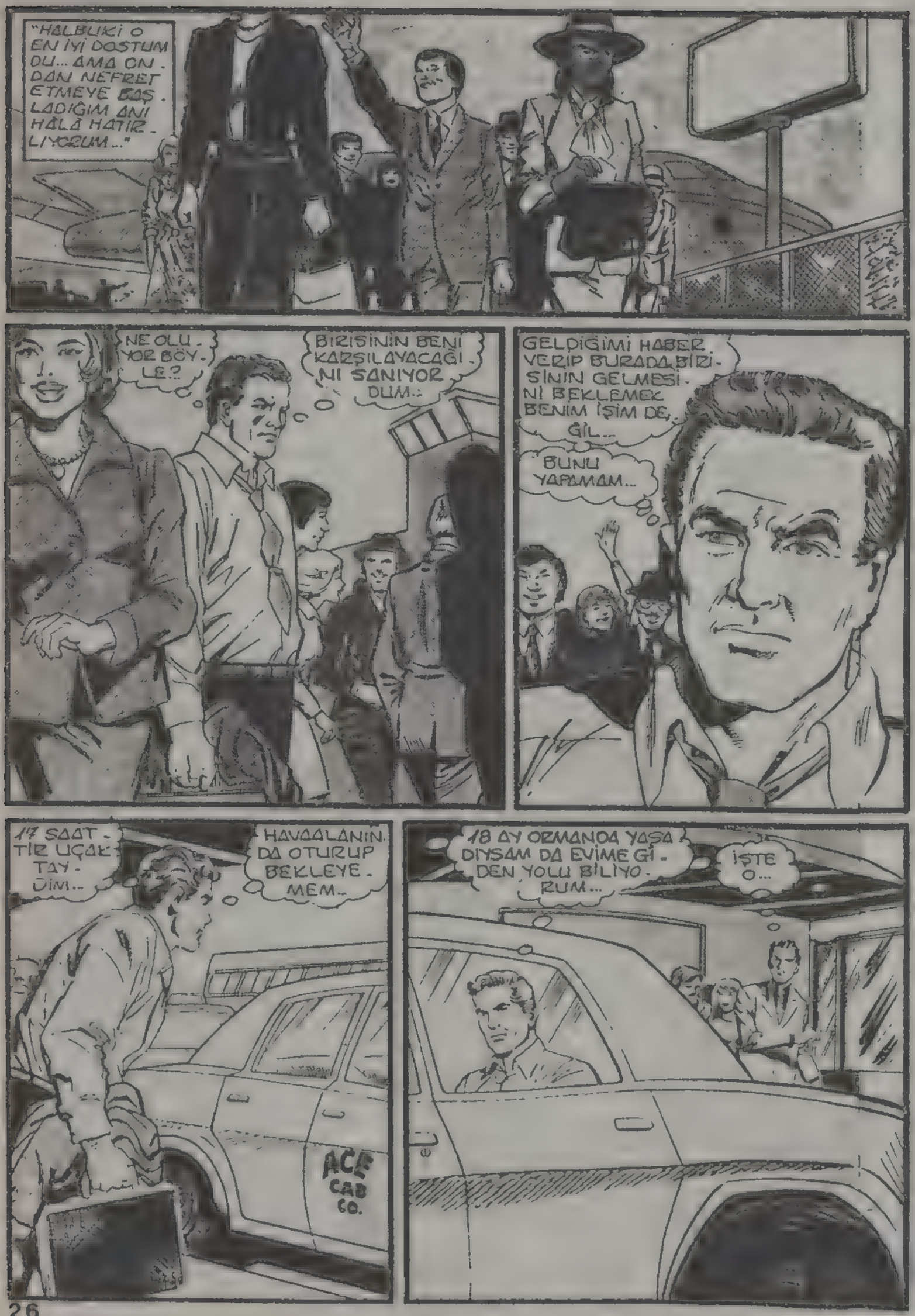
"HALBUKİ O EN İYİ DOSTUM DU... AMA ON DAN NEFRET ETMEYE BAŞ LADIĞIM ANI HÂLÂ HATIR LIYORUM..."
NE OLU YOR BÖY LE?
BİRİSİNİN BENİ KARŞILAYACAĞI NI SANIYOR DUM.
GELDİĞİMİ HABER VERİP BURADA BİRİ SİNİN GELMESİ Nİ BEKLEMEK BENİM İŞİM DE, GİL...
BUNU YAPAMAM...
17 SAAT TİR UÇAK TAY ÜİM...
HAVAALANIN DA OTURUP BEKLEYE MEM..
ACE CAB CO.
18 AY ORMANDA YAŞA DIYSAM DA EVİME GİDEN YOLU BİLİYO RUM...
İŞTE O...

TAM PATRONUN DEDİĞİ SAATTE GELDİ...
SELAM, MAİSİE... BEN BERT... PATRONLA KO. NUŞAYIM.
BEN LEX LUTHOR. BERTRAM. ARADIĞINA SEVİNDİM..
OO, SEVGİLİ RAPORUN NEDİR?
ÖYLE Mİ? NE ZAMAN?
GÜZEL. TAM TAHMİN ETTİ. GİM GİBİ...
HA?
HAYIR, HAYIR. ŞİMDİ HİÇBİR ŞEY YAPMA.. ONU GÖZLEMEK İÇİN İKİ NUMARALI EKİBİ GÖREVLENDİRECE. GİM SAĞOL BERTRAM.
BU O...
MUTLAKA O OLMALI.. YOK. SA DÜN GECE BURAYA GELMEM. DE LEX NEDEN BU KADAR İSRARLI OLSUN?
PERRY HAKKINDA KONUŞTUN, DEĞİL Mİ?
BUGÜN DÖNECEĞİNİ NEDEN BANA SÖYLEMEDİN?
DÜNKÜ GÜZEL GECEMİZİ BOZMAK İSTEMEDİM. BU ÇOK SAÇMA OLURDU...
O EVİNE YERLEŞTİKTEN SONRA, İKİNİZİN BERABER GEÇİRECEK ÇOK ZAMANINIZ OLACAK...

AMA BU SENİN VERECEĞİN BİR KARAR DEĞİL... BUGÜN GELDİĞİNİ BİLSEYDİM, ONU HAVAALANINDA KARŞILARDIM...
YAPMA...
EMİNİM Kİ UZUN BİR YOLCULUKTAN SONRA KARŞILAMAK NE SENİN NE DE ONUN İÇİN ZEVKLİ BİR DURUM OLMAZDI...
AYRICA EĞER GİTSEYDİN, ANDRE'NİN BU SABAH BİZİM İÇİN HAZIRLADIĞI BU NEFİS KAHVALTIYI KAÇIRIRDIN...
HAYDİ GEL DE BİRAZ KAHVALTI YAP...
ÜSTÜME DÜŞME...
DUYGULARIMA HİÇ DEĞER VERMİYORSUN.
ONUN BULUNDUĞU YERİ BUNCA ZAMAN BENDEN GİZLEMESEYDİN, ONUN HAYATTA OLUP OLMADIĞINI BİLE BENDEN BİR SIR GİBİ SAKLAMASAYDIN, TÜM BUNLAR OLMAZDI...
YAPMA ALİCE...
HAYIR!..
SENDEN DE, APTALCA VE ÇOCUKÇA OYUNLARINDAN DA BIKTIM...
BEN GİDİYORUM
ALİCE...
HIM... HIM...
HUH..HUH..
HAHAHAHAHAHAHAHA!

TABİİ, BAY LUTHOR... HEMEN EFEN. DİM...
HA!HA!HA!
BAYAN LEYNİN SON YAPTIĞI MASRAFA AİT BELGELERİ PARAFLAMA. NIZ GEREK, ŞEF..
BİLİYORSUNUZ SİZİN ONAYINIZ OLMADAN YUKA. RISI BUNLARI KABUL ETMİYOZ..
HIMMM..
OO TABİİ NANCY.. BİZ. DEN DALMI. ŞIM...
...ÇOK DALMI. ŞIM...
DAILY PLANET
SELAM SANA KÜ. RE..

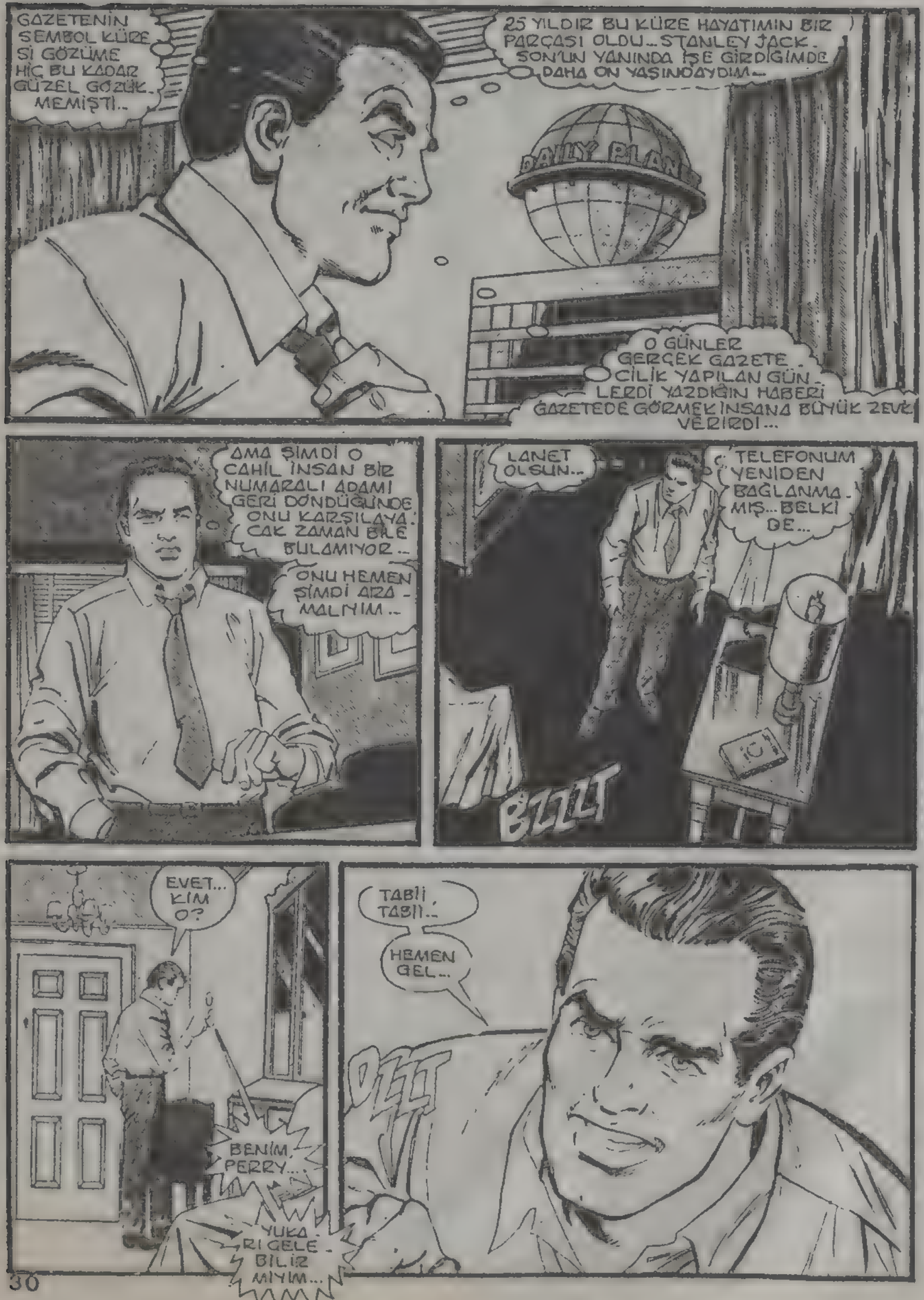
GAZETENİN SEMBOL KÜRESİ GÖZÜME HİÇ BU KADAR GÜZEL GÖZÜKMEMİŞTİ..
25 YILDIR BU KÜRE HAYATIMIN BİR PARÇASI OLDU.. STANLEY JACK SON'UN YANINDA İŞE GİRDİĞİMDE DAHA ON YAŞINDAYDIM..
DAILY PLANET
O GÜNLER GERÇEK GAZETECİLİK YAPILAN GÜNLERDİ YAZDIĞIN HABERİ GAZETEDE GÖRMEK İNSANA BÜYÜK ZEVK VERİRDİ...
AMA ŞİMDİ O CAHİL İNSAN BİR NUMARALI ADAMI GERİ DÖNDÜĞÜNDE ONU KARŞILAYACAK ZAMAN BİLE BULAMIYOR..
ONU HEMEN ŞİMDİ ARAMALIYIM..
LANET OLSUN..
TELEFONUM YENİDEN BAĞLANMAMIŞ... BELKİ DE...
BİLLT
EVET... KİM O?
BENİM, PERRY...
YUKARI GELEBİLİR MİYİM...
TABİİ, TABİİ..
HEMEN GEL..
OFF

ÖZLEDİĞİM İKİNCİ ŞEY DE BUYDU...GÜZEL BİR RESTORANDA YEMEK YEMEK...
ORADA GÜZEL BİR HAMBURGER BİLE YİYEMEDİM..
BİR KERESİNDE BANA KÖPEK YEDİRTMEYE KALKTILAR...
PERRY...
PERRY..
BİLİYORUM SANA UZUN ZAMANDIR MEKTUP YAZMADIM...ONDAN ÖNCE DE MEKTUPLARIM GİTGİDE SEYREKLEŞMEYE BAŞLAMIŞTI..
AMA BAŞKA ŞEYLER DE VARDI..
KENDİNİ ÜZME... BABAM SAVAŞA GİTTİĞİNDE ANNEMİN DURUMUNU HATIRLIYORUM MEKTUPLARI DEVAM ETTİRMEYE ÇALIŞTI.AMA BAŞARAMADI..
BABAM BİR DAHA GERİ DÖNMEDİ..
BEN DÖNDÜM.
ARTIK ÖZLEDİKLERİMİ GÖRDÜĞÜME GÖRE KOLLARI SIVAYIP TEKLER İŞE BAŞLAYABİLİRİM...
PERRY, BİLMEDİĞİN BİR ŞEY VAR...
NEYMİŞ O?
ALİCE. HAYDİ SÖYLE BANA..
KONU DAİLY PLANET, PERRY
LEX GAZETEYİ SATACAKMIŞ..
NE?
O SEFİL VE SERSEM HERİF...
GELİR GELMEZ ONUNLA KONUŞMAM GEREKTİĞİNİ BİLİYORDUM... ŞİMDİ ORAYA GİDİYORUM...
PERRY, BUNUN YARARI YOK... O KARARINI VERMİŞ..

"ÖYLE Mİ? BEN DE KARARIMI VERDİM, ALİCE..."
İYİ AKŞAMLAR, BAYAN SPENCER...
ŞEY... BAY LUTHOR'A GÖRE GELİYİK, HARRY..
TELEFON ETMENE GEREK YOK...

O YAŞLI HARRY'NİN SENİ HATIRLAMASI ÇOK İLGİNÇ, ALİCE... ONUNLA SADECE İKİ KEZ FALAN KARŞILAŞMIŞTIN, DEĞİL Mİ?
ŞEY.. BEN...

OOO, İYİ AKŞAMLAR, BAYAN SPENCER... BAY L. SİZİ BEKLEMİYORDU...
GALİBA YANINIZDAKİ BAY WHITE..
EVET. ÖYLE..
LUTHOR NERE DE?

BU TARAFTAN BAY WHITE... SİZİ BEKLİYORDU...
ÖYLE Mİ? BUNU TAHMİN ETMİŞTİM.
ALİCE, BU AKŞAM SENİN BURAYA GELMEN İÇİN BİR NEDEN YOKTU..
VARDI, PERRY...

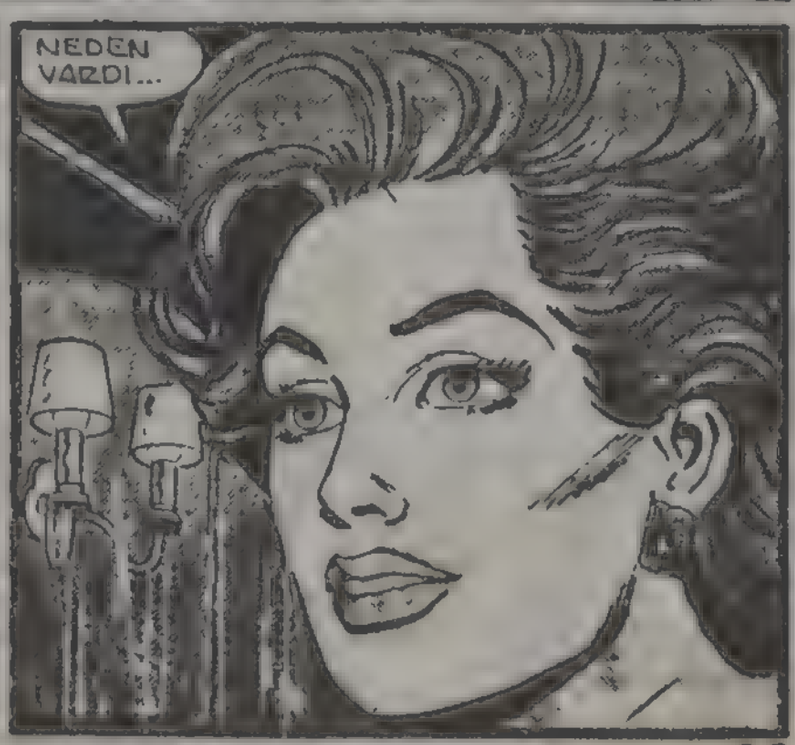
NEDEN VARDI...

BAY L...
BAY WHITE GELDİ...
PERRY!

SENİ SEVİ-
LİKLİ OLA-
KAK TEK-
RAR GÖR-
MEK NE
GÜZEL..
AMA SANIRIM SENİ HAVAALANINDA KİMSE KARŞILAMAMIŞ...
EMİN OL BU DURUMU TELAFİ EDE-
RİZ...
BU KONUŞMA-
LARI POLİTİ-
KACILARA SAKLA, LEX..
ŞİMDİ SÖYLE, PLANET'İ SATMA HİKÂ-
YEN NEDİR?

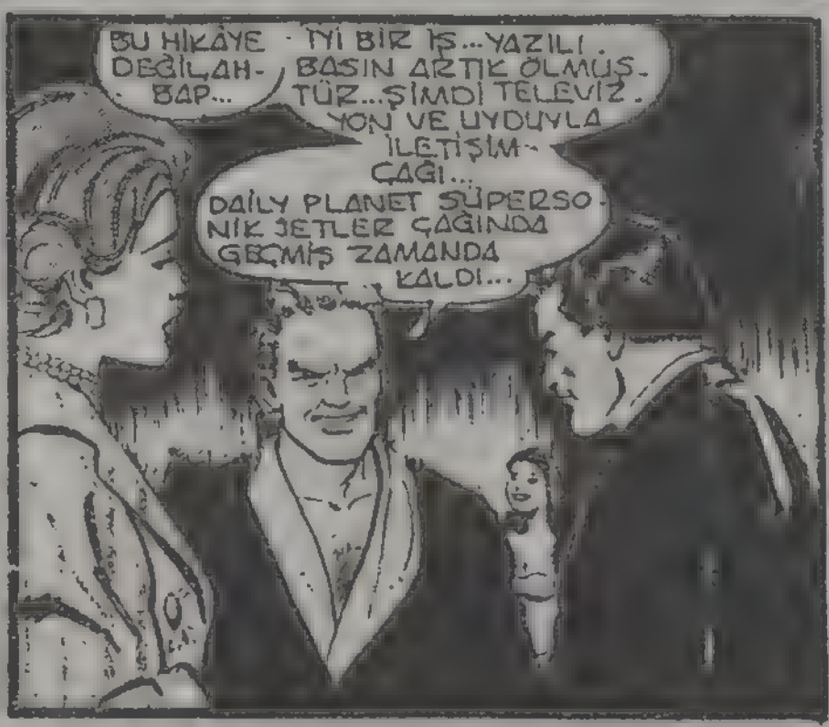
BU HİKÂYE DEĞİL AH-
BAP...
İYİ BİR İŞ...YAZILI BASIN ARTIK ÖLMÜŞ-
TÜR...ŞİMDİ TELEVİZ-
YON VE UYDUYLA İLETİŞİM-
ÇAĞI...
DAİLY PLANET SÜPERSO-
NİK JETLER ÇAĞINDA GEÇMİŞ ZAMANDA KALDI...

YANILIYOR-
SUN, LEX..
DAİLY PLANET BU ÜLKENİN EN İYİ GAZETE-
SİDİR..
GÜNEYDO-
GU ASYA'DA İKİ YILIMI BOŞ YERE Mİ HARCADIM? DÖNDÜĞÜM-
DE EN ESKİ DOSTUMUN SAYESİNDE İŞİMİ KAY-
BETTİĞİMİ ÖĞRENMEM Mİ GERE-
KİYORDU?
KOMİK OLMA... TABİİ Kİ İŞİNİ KAYBET-
MEDİN...

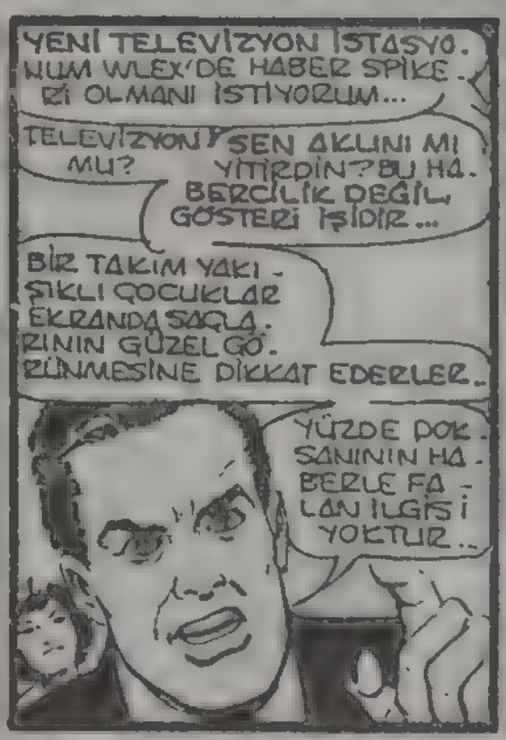
YENİ TELEVİZYON İSTASYO-
NUM WLEX'DE HABER SPİKE-
Rİ OLMANI İSTİYORUM...
TELEVİZYON MU?
SEN AKLINI MI YİTİRDİN? BU HA-
BERCİLİK DEĞİL, GÖSTERİ İŞİDİR...
BİR TAKIM YAKI-
ŞIKLI ÇOCUKLAR EKRANDA SAÇLA-
RININ GÜZEL GÖ-
RÜNMESİNE DİKKAT EDERLER..
YÜZDE DOK-
SANININ HA-
BERLE FA-
LAN İLGİSİ YOKTUR..

OLABİLİR...
AMA GE-
LECEKORA
DA, PERRY.
SANA TEKLİFİM BU..

DOĞRUSU MÜKEMMEL BİR TEK - LİF...
HAZIR BURADAY - KEN BİR DE BIÇAK VER BOĞAZIMI KESEYİM...
GEL, ALİCE, BURADA İŞİ - MİZ BİTTİ.
OO, SEVGİLİ ALİCE...

GİTME - DEN ÖN - CE -
BAYAN MAGUİRE
EVET, BAY LUT - HOR

HİZMETÇİ BU KÜPEYİ BAY L.'NİN ODASINDA BULMUŞ BAYAN SPENCER..
GERİ İSTERSİNİZ DİYE DÜŞÜN - DÜK...

BİLİT

ONDA KIMI SONRA EŞINIZ ILE YEMEĞE ÇIKACAKTINIZ ŞEF..
SANIRIM GEÇ KALMAK ISTEMEZSINIZ..
IĞDEK KURLER, NANCY.
ŞIMDI HEPINIZ DIKKAT EDIP BAY GROVER'IN ANLATACAĞI ILGINÇ ÖYKÜYÜ DINLEYIN ÇOCUKLAR..
LOIS DINLIYOR MUSUN?
EVET..

ÇOCUKLAR, DAILY PLANET GAZE. TESİ JOSHUA MERRIWETHER TARA. FINDAN 1775 YILINDA KURULMUŞTU... O ZAMAN OFİS BİNALARI NEW TROY'DA BULUNUYORDU... BU BİNALAR 1983'DE İNGİLİZLER TARAFINDAN YAKILDI... ON YIL SONRA GAZETE BULUNDU. GUMUZ YERDE TEKRAR KURUL. DU VE O ZAMANDAN BERİ ARA. LIKSIZ YAYIN YAPTI...
BAŞKAN WASHINGTON 1793'DE YENİ DAİLY PLANET İÇİN İLK BAŞMAKALEYİ YAZMAMIŞ MIYDI?
ONUN VEDA MESAJINDA KULLANDIĞI BAZI FİKİRLERİ DE DAHA ÖNCE GAZETEDE ÇIKMAMIŞ MIYDI?
ŞEY.. EVET.
...SANIRIM BUNU BİR YERDE OKUMUŞTUM.
ŞEY...ÇOK TEŞEKKÜRLER, BAY GROVER.. HAYDİ, ÇOCUKLAR, ARTIK GİT. SEK İYİ OLACAK...
BANA BU ŞEKİLDE KAZIK ATACAĞIN HİÇ AKLIMA GELMEZDİ, GEORGE...
ŞEY.
VAY CANINA
BU PERRY WHITE.
SEN EMEKLİ OLUP FLORIDA'DA BİR KASABAYA YERLEŞMEYİ DÜŞÜNEBİLİRSİN... AMA BENİM BUNA NİYETİM YOK..

ONU GÖRDÜĞÜ-
ME İNANAMIYO-
RUM...
O EN BÜYÜK
GAZETECİ-
DİR...
BU İŞ DAHA
BİTMEDİ, SE-
Nİ İÇİ GEÇ-
MİŞ MORUK.

SİZ DE DAHA İŞİN
SONUNU GÖRMEDİNİZ.
BÜTÜN GÜN OTURUP
KEYİF ÇATAN TEM-
BELLER...
BEN BURANIN GER-
ÇEK BİR GAZETE OL-
DUĞU ZAMANI BİLİ-
YORUM...

ŞEY..
...OH...

EVET..
İZNİNİZLE,
BAYAN...

BRAVO
BAY
WHITE..
ŞEY...
TABİİ...
ONLARA
HADDİNİ
BİLDİR

BAK, LİNG, BİLİYORSUN NORMALDE SENİ BÖYLE ARAMAZDIM...
FAKAT ÖYLE BİR DURUMDAYIM Kİ TÜM TANIDIKLARI ARAMAKTAN NEREDEYSE 1 MİLYON DOLARLIK TELEFON FATURASI GELECEK...
SEN SON UMUDUMSUN...
DEMEK DURUMUN GERÇEKTEN KÖTÜ, DOSTUM..
BİRAZ KUŞKULU İŞLERİM HAKKINDA HAZIRLADIĞIN ÖYKÜYÜ YUMUŞATARAK YAYINLAMAN BANA KENDİMİ TOPARLAMA VE BU İMPARATORLUĞU KURMA FIRSATI VERMİŞTİ..
...AMA SANIRIM BU BORCU SANA SON ON YILDA BİRKAÇ KEZ ÖDEDİM..
ÖYLE Mİ?
BAK, LİNG, O YAZIYI HAZIRLARKEN ÇALIŞMA ŞEKLİNİ GÖRDÜM VE SENİN DOĞRU YOLA GELECEĞİNE İNANDIĞİM İÇİN YAZIYI YUMUŞATTIM...
ŞİMDİ BANA SIRT ÇEVİRECEĞİNE İNANMIYORUM...
BU SIRT ÇEVİRME MESELESİ DEĞİL, DOSTUM.
EKONOMİK GERÇEKLER MESELESİ... BENDEN LEX LUTHORA KAFA TUTMAMI İSTİYORSUN...
BU DA İNTİHAR ETMEKLE AYNI ANLAMA GELİR...
HAYIR, LİNG..
SENİN LEXE KAFA TUTMANI İSTEMİYORUM...
SADECE DAİLY PLANETİ SATIN ALMANI İSTİYORUM...

PEK İLGİNÇ BİR FİKİR DEĞİL..
ŞUNU BİLMELİSİNKİ, PERRY, LUTHOR HAKLI... GAZETELER ARTIK ÖLÜYOR, HER GÜN BİR GAZETE KAPISINI KAPATIYOR...
SERMAYEMİ PLANET'E YATIRMAK MALİ DURUMUMU SARSABİLİR..
SENİN SAYENDE YASALLIĞA KAVUŞAN MALİ DURUMUMU...
BAK, LING, BU İŞİ TEK BAŞINA YAPMANI İSTEMİYORUM...
BAŞKA DESTEKÇİLER DE BULABİLİRİM.. AMA HEPSİ BİR GARANTİ İSTİYOR..
ANCAK SENİN YAPABİLECEĞİN BİR GÜÇ GÖSTERİSİNE İHTİYAÇLARI VAR...
MERKEZDE SEN OLURSAN, HER ŞEY YERLİ YERİNE OTURACAK..
BELKİ.. PEKÂLÂ PERRY... DOSTLUĞUMUZUN HATIRINA BU İŞİ DÜŞÜNECEĞİM...
ŞU ANDA SÖZ VERMİYORUM, AMA KESİN CEVABIMI SANA 24 SAAT İÇİNDE BİLDİRECEĞİM..
AMA...
CEVABIM EVET OLURSA, BEN DE SENDEN KENDİM İÇİN BİR GARANTİ İSTEYECEĞİM...
BU KURTARMA OPERASYONUNUN BAŞARILI OLMASI İÇİN, EN İYİ ADAMIN DÜMENDE OLMASI GEREKİYOR...
BU DA SENSİN, PERRY.
SENİ YAYIN MÜDÜRÜ MASASINDA GÖRMEK İSTİYORUM...
...HABER PEŞİNDE KOŞARKEN DEĞİL..
SIKI PAZARLIK YAPIYORSUN, LING.
AMA GAZETEMİ KURTARMAK İÇİN KABUL EDİYORUM...
24 SAAT SONRA GÖRÜŞÜRÜZ..
HOŞÇA KAL, LING.
SENİ YAŞLI KORSAN...
BZZZT

PAT
PERRY..
NELER HİS-SETTİĞİNİ BİLİ-YORUM, AMA BE-NİM GÜNLERDİR ARAMADIN...
TÜM VAKTİNİ GAZETEDE GEÇİRİ-YORSUN

BU GAZETE OLMASA SENLE BEN KARŞILAŞMAZDIK
SENİ TANIYIN. CAYA KADAR HAYATIMDAKİ EN ÖNEMLİ ŞEY BU GAZETEYDİ...
ŞİMDİ..
SÖYLEMEN GEREKMEZ... NE KADAR ÜZÜLDÜĞÜNÜ VE SENİ NE KADAR KIRDIĞIMI BİLİYORUM...
AMA OLANLARI ANLAMALISIN. LEX'İ TÜM HAYATIN BOYUNCA TANIYOR. DUN...
NEREDEYSE KARDEŞ GİBİ ONUNLA BİRLİKTE BÜYÜDÜN.
BU HERŞEYİ ANLATIYOR MU YANİ?
EVET, ONU İYİ TANIYORUM... BENİM İSTEDİĞİM HERŞEYE O DA SAHİP OLMAK İSTEDİ...
BU KEZ SAHİP DE OLDU GALİBA...
BAŞKA ŞEYLER DE VAR, PERRY... BUNU BİLİYORSUN...
SENDE LEX'İN İSTEYİP DE SAHİP OLMADIĞI BİR ŞEY VAR... METROPOLİS HALKININ SEVGİSİ VE SAYGISI...
O BUNU ASLA ELDE EDEMEZ.
BUNU SATIN ALMAYA ÇALIŞABİLİR, AMA BAŞARAMAZ... SENİN GİBİ HALKIN KALBİNE VE RUHUNA ULAŞAMAZ...
...ÇÜNKÜ ONUN BAŞKASINA VERECEK KALBİ VE RUHU YOK...
O BUNA ASLA SAHİP OLAMAZ, PERRY...
NE OLURSA OLSUN...
...BANA DA SAHİP OLAMAZ...

PLANET'İ GÖRMEK İSTEMİŞTİNİZ, BAY L.
LEXCORP
LEXCORP INTERNA
LEXC
PLANS
AA, EVET... SAĞOL, YVONNE.
DAILY PLANET
PLANET KURTULDU... Çokuluslu kartel Metropolis'in en eski gazetesini satın aldı...
LEXCORP PLAN #2
PERRY WHITE ALICE SPENCER'LE EVLENDİ..
HAHAHAHAHAHA HAHAHAHA!
DAILY PLANET

PERRY.
BİRAZ VAKTİN VAR MI?
SENİN İÇİN HER ZAMAN VAR... İYİ HABE-RİN NEDİR..
BİZ BEBEĞİMİZ OLACAK..
WAHOO!!
AİLEMİZİ TAMAMLA-DIN, SEVGİ-LİM...
SENİ DÜNYANIN EN MUTLU ADAMI YAP-TIN..
JOHNSON.
MACLEHENNEY..
BU HARİKA, ŞEF..
FEENEY.
HEPİNİZE PUBOLAR BENDEN
HAYATIMDA İLK KEZ KENDİ BASKIMI YAPA-CAĞIM..
MUTLU GÜN NE ZAMAN?
SENİ TANIYO-RUM İKİZ OLUR..
UÇÜZ..
LEXCO

BU BÖLÜM SONU

GAZETECİ OLMAK İSTİYORUM

OHO OHO!
BUNA DAHA FAZLA DAYANAMAM.
NEREDE O?
YUKARDA MI?
TABİ BU MANTIKLI GÖRÜNÜYOR. YUKARI ÇIKARAK ALEVLERDEN KAÇMAK İSTEDİ.
AMA BU MERDİVENLER PEK GÜVENLİ GÖRÜNMÜYOR.
WANDA!
WANDA, ORADA MISIN, BENİ DUYUYOR MUSUN?
HAYDİ ORTAYA ÇIK!
WANDA!
CRASH!
BENDEN SAKLANMA.
OOH!
KEŞKE ORADA OLSA.
SADECE BEŞ DAKİKAM KALDI.
WANDA!
BURADASIN.

SENİ KÖTÜ KIZ ÇAĞRILDIĞINDA GELMEN GEREKİR. ŞU ETRAFIN HALİNE BAK.
WHINE WHINE
WANDA, BUNU EĞER BAŞKASINA SOYLERSEN, SENİ OLDÜRÜRÜM.
BENİM DE BİR ÇEVREM VAR.
WHINE WHINE
ÖHO ÖHÖ!
PEKALA YAVRUM, SİMDİ DE SİHİRLİ BİR NUMARA YAPARAK.
...İKİMİZİ BURADAN KURTARMAYA ÇALIŞAYIM.
İTFAİYE
LUCY HAKLIYMIŞ. BELKİ DE ONLARI BEKLEMEM GEREKECEK.
AMA BUNU YAPARSAM SEN DE FIRINDA KIZARMIŞ BİR KÖPEK OLABİLİRSİN.
GALİBA EN İYİŞİ. İÇİMDEN GELDİĞİ GİBİ HAREKET ETMEK OLACAK.

CRASH
TAMAM. BU BİRİNCİ ADIM...
İŞTE ORADA! ORADA!
ONCE SEN GİT. İKİMİZ BİRDEN ATLAYAMAYIZ
BU OLDU.
ŞİMDİ O KÖPEĞİ ALIN VE BAYAN LEYN İÇİN HAZIRLANIN.
WOOF!
BURASI FAZLA SICAK OLMAYA BAŞLADI.
UMARIM BAŞARIRIM.

K-TSSHH
SÜPERMEN!
SIKI TU TUN LO- İS.
SENİ KURTAR- MAK GÖ- REVİMİN SADECE BİR PAR- ÇASIYDI.
PA-FWOOMPH

TAŞLAR TOZ HALİNE GELDİ. SÜPERMEN, BİR HARİKAYDIN.
BAŞKA BİRİ İÇİN OYLE LOİS. AMA BENİM GÜÇLERİME SAHİP BİRİ İÇİN...
... BU NORMAL BİR İŞ. ASIL ÖVGÜYÜ BU İTFAYECİLER HAKEDİYOR. ONLAR BU İŞİ SÜPER GÜÇLERİ OLMADAN YAPIYORLAR.
LOİS, SUPERMEN - SİZE NASIL TEŞEKKÜR ETSEM.
EĞER WANDA YA BİR ŞEY OLSAYDI...
AMA ŞİMDİ BİR ŞEYİ YOK. DEĞİL Mİ KIZIM?
AMA LUCE, EVİN YANDI. HERŞEYİ KAYBETTİN.
BARK BARK
BEN İYİYİM YA.
HAYATIN TEKRAR DÜZENE GİRENE KADAR GEL BENDE KAL.
GALİBA DAHA OLANLARI İDRAK EDEMEDİM.
PAZARTESİYE KADAR NASIL OLSA İŞE GİTMEK ZORUNDA DEĞİLSİN.
EVET...
BU OLANLARDAN SONRA, YAŞLI HAGGERTY İLE YÜZYÜZE GELMEYE TAHAMMÜL EDEMEZDİM.
TEKRAR TEŞEKKÜRLER.
SÜPERMEN.
GİTTİ. BAYAN.
BAYAN LEYN, İYİ MİSİNİZ? İÇERDE EPEY DUMAN YUTMUŞ OLMALISINIZ. ADAMLARIM SANA BİR BAKSIN MI?
BEN İYİYİM ŞEF, SAĞOL.

"BEN NE KADAR KÖTÜ OLSAM DA PİZZA İLE HUMPREY BOGART FİLMİ BENİ KENDİME GETİRİR."
BANA GÖRE BU DÜNYANIN EN İYİ YEMEĞİ.
BOL MALZEMELİ BİR PİZZA.
ŞİŞMANLATICI...
...AMA ÇOK GÜZEL.
ZATEN GÜZEL YEMEKLER ŞİŞMANLATICI OLUR.
SEN NASILSIN, LUCE? NASIL HİSSEDİYORSUN?
SANIRIM İYİYİM. KAFAMI TOPLAMAYA ÇALIŞIYORUM.
O EVDE HAYATIMIN UZUN BİR BÖLÜMÜNÜ GEÇİRDİM. ORADA İYİ VE KÖTÜ ANILARIM VARDI.
KENDİ BAŞIMA YASAMAM VE EV TUTMAM İÇİN BENİ İKNA ETTİĞİN ANI ANIMSIYORUM. O EVİ BULMAKTA BANA YARDIM ETTİN. ORAYA YERLEŞMEK BENİM İÇİN BÜYÜK BİR OLAYDI.
BU İŞLER SENİN İÇİN DAHA ZOR OLMUŞTU. DEĞİL Mİ? BABAM HAYAL KIRIKLIĞINA UĞRAMIŞTI.
BABAM İLK ÇOCUĞUNUN KIZ OLMASINA ASLA ALIŞAMADI.
ERKEK ÇOCUĞA ÖYLE DÜŞKÜNDÜ Kİ BENİ ERKEK GİBİ BÜYÜTMEK İSTEDİ. AMA SEN DE KIZ OLUNCA, BAŞKA ÇARESİ KALMADI VE SENİ DAVRANIŞLARINDA SERBEST BIRAKTI.
PEKİ ONU AFFEDEBİLECEKMİSİN?
O ONCE KENDİNİ AFFETMELİ.
NEYSE, ŞİMDİ BUNU KONUŞMAYALIM. BURADA PİZZA YİYİP ESKİ FİLM SEYRETMEK BANA NEYİ HATIRLATTI BİLİYOR MUSUN?
HATIRLADIN MI?

"DAILY PLANET'TE İLK İŞ ARAYIŞIMI HATIRLADIN MI?
OH, LOİS. BAŞIN IZ DERDE GİRECEK.
KAPA ÇENENİ LUCY
HAREKETLERİNE DİKKAT EDERSEN BİR ŞEY OLMAZ.
AMA, LOİS...
..ANNEM BENİ SİNEMAYA GÖTÜRECEĞİN SÖYLEMİŞTİ
BU DAHA EĞLENCELİ OLACAK
BEKLE DE GÖR
BAK.
BU PERRY WHİTE
KİM?
HİÇ BİR ŞEY BİLMEZ MİSİN
PERRY WHİTE. O YAYIN MÜDÜRÜ VE GAZETEYİ YÖNETİYOR.
ÖYLE Mİ?
BEN SİNEMAYA GİTMEK İSTİYORUM.
HAH.
ORADA DUR VE HİÇ BİR ŞEY YAPMA.
BAY WHİTE
BEN LOİS LEYN, HATIRLADINIZ MI?
HAYIR

OLAMAZ, BAY WHITE.
BENİ HATIRLAMANIZ GEREK. ESKİ PATRONUNUZLA YAPTIĞINIZ TARTIŞMADA BURADAYDIM
TARTIŞMA MI?
TABİİ, BURAYA SINIFLA GELMİŞTİK. BEN DE SİZE DESTEK VERMİŞTİM.
BUNU HATIRLAMALISINIZ.
ŞEY...
BU ÇOCUK KİME AİT..?
BEN KENDİMDEN BAŞKA KİMSEYE AİT DEĞİLİM.
AMA DAILY PLANET BENİ İŞE ALIRSA, O ZAMAN SİZE AİT OLURUM.
GENÇ BAYAN...
ACABA SİZ ANLAMLI BİR ŞEYLER SÖYLEMEK YETENEĞİNE SAHİP MİSİNİZ?
TABİİ, TABİİ. BUNU YAPABİLİRİM. İYİ BİR GAZETECİ AÇIK VE ANLAŞILIR OLMALIDIR.
BEN DE BU GAZETENİN EN İYİ MUHABİRİ OLACAĞIM, BAY WHITE.
SEN...
...İŞ Mİ ARIYORSUN?
KAÇ YAŞINDASIN?
ONDOKUZ.
GELECEK YIL YİRMİ YAŞINDA OLACAĞIM.
ONDOKUZ MU?"
LOIS!
ANNEME YALAN SÖYLEDİĞİNİ SÖYLEYECEĞİM. SEN ONDOKUZ DEĞİL, ONBEŞ YAŞINDASIN.
LUCY!
ONBEŞ Mİ?

ÜZGÜNÜM, BAYAN...
ŞU SIRALAR KİMSEYİ İŞE ALMIYORUZ. UMARIM ANLARSINIZ.
ON YIL SONRA GELİN.
AMA... AMA...
İNANAMIYORUM.
İNANAMIYORUM.
O ADAM NE BÜYÜK BİR FIRSAT KAÇIRDIĞINI BİLMİYOR MU?
LOİS...
SİNEMA.. YA GİTMEK İSTİYORUM.
BIRAK ŞU SİNEMA LAFINI DİYORUM.
DÜŞÜNMELİYİM.
VURURSAN BABAMA SÖYLERİM.
PEKALA, PEKALA.
GİDİYORUZ.
AMA EMİN OL BU YAPTIĞININ CEZASINI ÇEKECEKSİN.
BABAMA SÖYLERİM
... LEXCORP'UN ÇEVİRDİĞİ DOLAPLARI PERRY WHITE YÜZYILIN SONUNA KADAR ÖĞRENEMEZ.
EVET, DOĞRU. LUTHOR İŞİNİ GİZLİ KAPAKLI YÜRÜTMEYİ BİLİYOR.
HEY, DİKKAT EDİN. KOŞMAYIN ÇOCUKLAR.

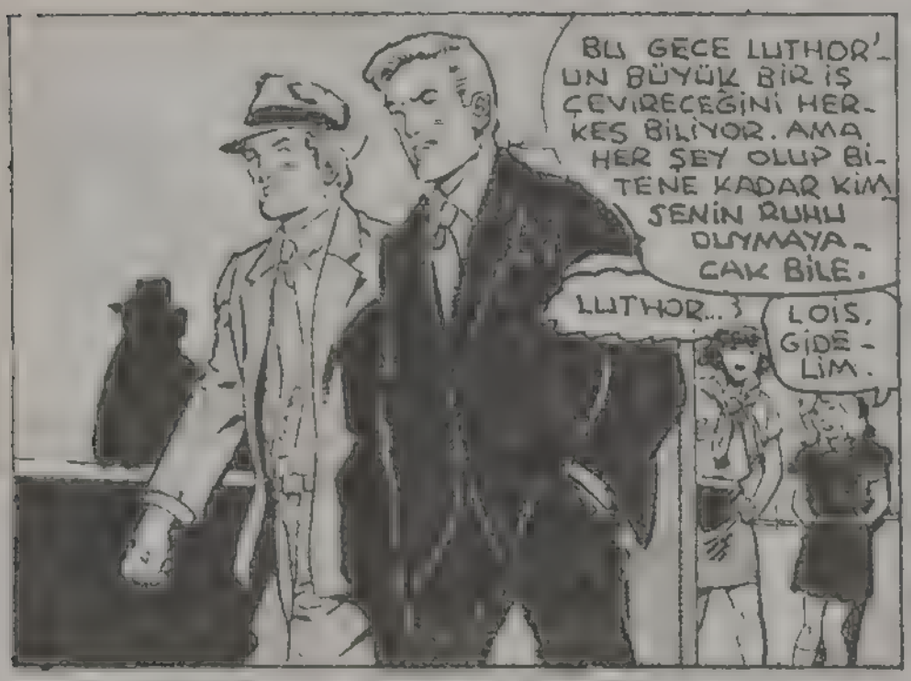
BU GECE LUTHOR'UN BÜYÜK BİR İŞ ÇEVİRECEĞİNİ HERKES BİLİYOR. AMA HER ŞEY OLUP BİTENE KADAR KİM SENİN RUHU DUYMAYACAK BİLE.
LUTHOR...
LOIS, GİDELİM.

PEKİ, PEKİ.
HANGİ FİLMİ GÖRECEĞİZ.

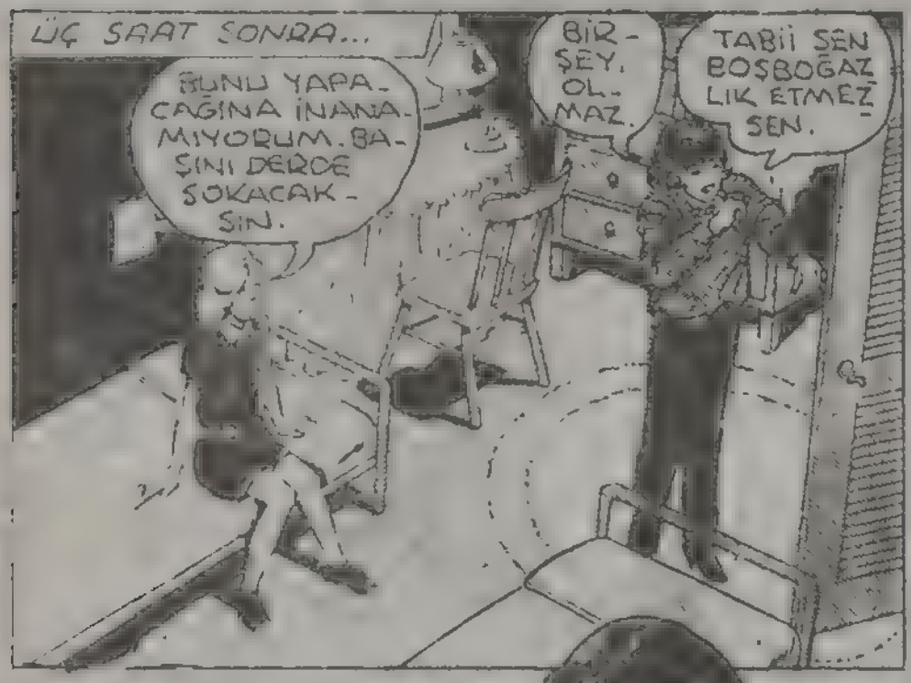
ÜÇ SAAT SONRA...
BUNU YAPACAĞINA İNANAMIYORUM. BAŞINI DERDE SOKACAKSIN.
BİR ŞEY OLMAZ.
TABİİ SEN BOŞBOĞAZLIK ETMEZ SEN.

ETMEYECEKSİN DEĞİL Mİ?
HAYIR

AKILLI ÇOCUK, ŞİMDİ SANA SÖYLEDİĞİM GİBİ O YASTIKLARI YERLEŞTİR.
YANGINDAN KAÇIŞ MERDİVENİ

BEN DE BU ARADA İKİNCİ AŞAMAYLA İLGİLENEYİM.

İŞLER NİYE GİDİYOR.
ANNEMLE BABAM DUYMADAN MERDİVENDEN İNDİM.
ŞİMDİ KİMSEYE GÖRÜNMEDEN BURADAN UZAKLAŞMALIYIM.
BURADAN DIŞARI ÇIKMAM BİR ARACIN GELİP NÖBETÇİYİ MEŞGUL ETMESİNE BAĞLI.
YAŞASIN.
NÖBETÇİ BİR KAÇ SANİYE DAHA BU TARAFA BAKMAZSA...
ARKANI DÖNME... ARKANI DÖNME...
EVET, BU İŞ OLDU.
METROPOLİS, SANA GELİYORUM.

79 DAKİKA SONRA...
MÜKEMMEL, MÜKEMMEL.
ŞİMDİYE KADAR ÇOK HIZLI HAREKET ETTİM.
ŞU ANDA ASIL İŞ KARŞIMDA:
ÇOK BÜYÜK BİR BİNA. YÜZLERCE KATI, BİNLERCE BÜROSU VARDIR.
LUTHOR'UN BULAŞTIĞI PİSLİĞİ ORTAYA ÇIKARIP EVE ZAMANINDA DÖNMEM İÇİN ŞANSA İHTİYACIM VAR.
ÖNÜMDEKİ İLK ENGEL DE BU ADAM.
GALİBA BU ADAMI ATLATMAK PEK KOLAY OLMAYACAK.
HIMM...
TA-MAM
BAKALIM BABAMIN BANA ÖĞRETTİĞİ TIRMANMA İŞE YARAYACAK MI?

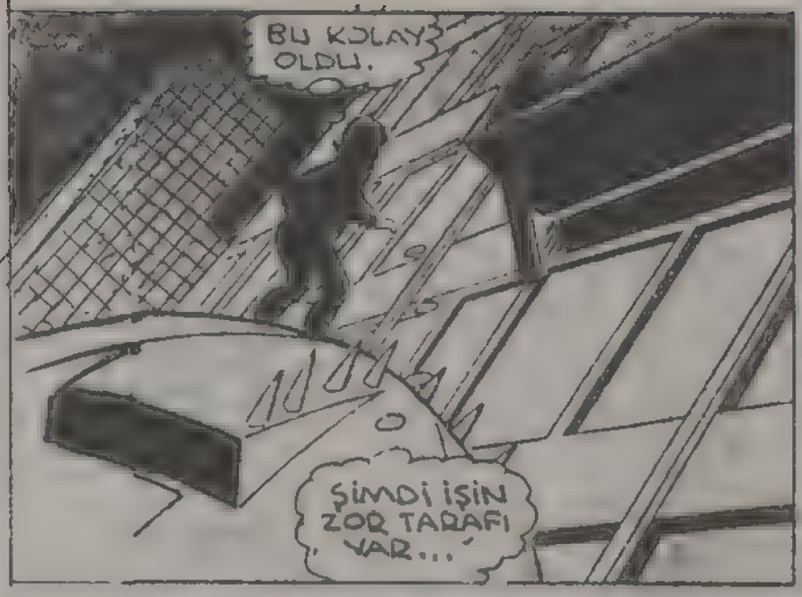
BU KOLAY OLDU.
ŞİMDİ İŞİN ZOR TARAFI VAR...

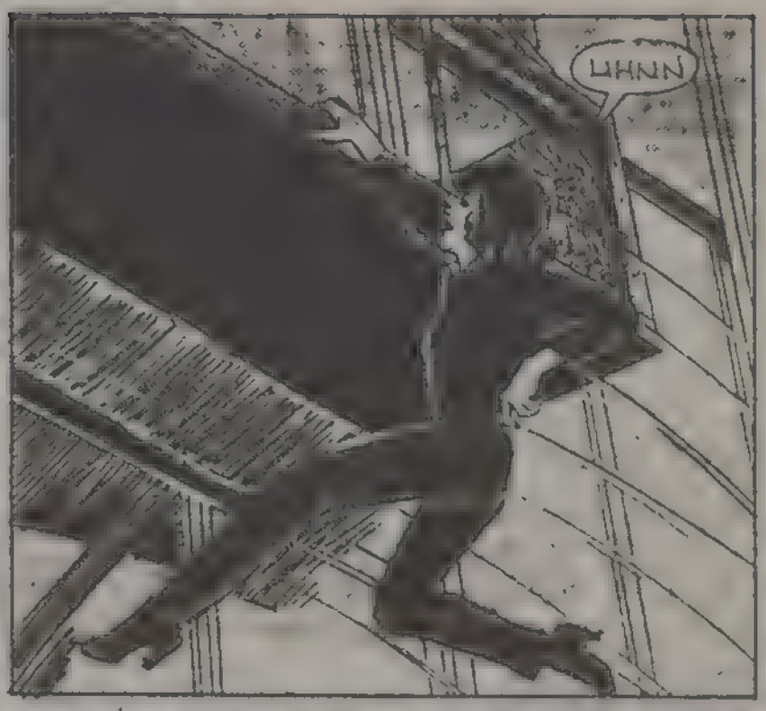
UHNN

KAHRET-SİN.

NN-NGH

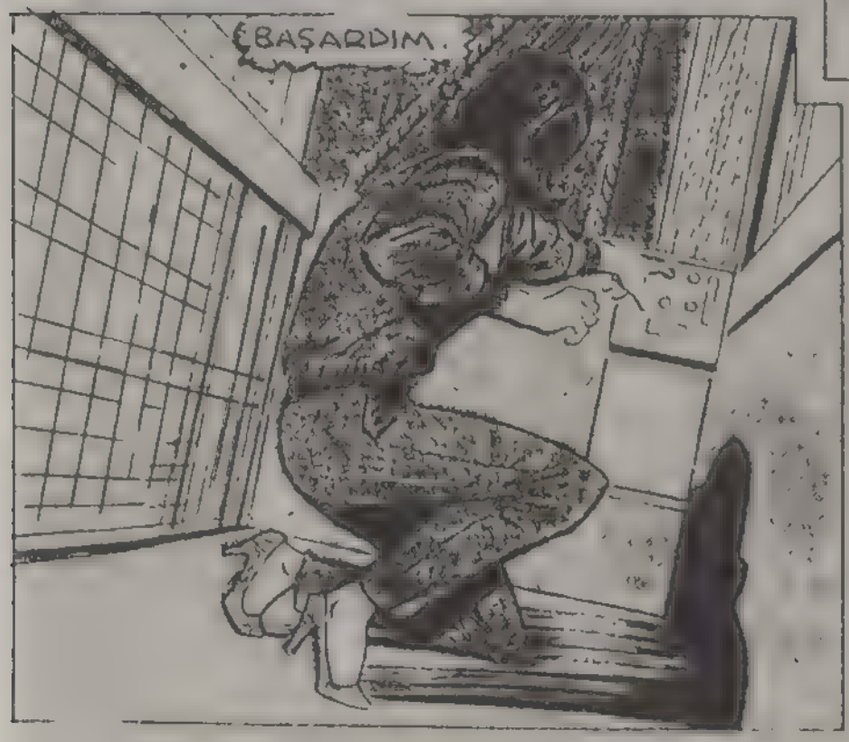
BAŞARDIM.

BİR YERLERE GİDİYORUZ.

BU SÜRATLE LEXCORP UN OFİSİNE ÇABUCAK ULAŞIRIM.
ÖNCE LUTHOR'UN DİĞER ŞİRKETLERE KİRALADIĞI KATLARI GEÇMEM GEREK.
BIRR.
BU KADAR SOĞUK OLACAĞINI SANMAZDIM. BURADA RÜZGAR SANKİ İNSANIN VÜCUDUNU KAMÇILIYOR.
TAMAM.
GALİBA İÇERİYE GİRMEK SANDIĞIMDAN KOLAY OLACAK.
KAHRETSİN.
BU KADAR YAKIN. BU KADAR UZAK.
AMA BURAYA KADAR GELMİŞKEN GERİ DÖNEMEM.
TANRI BENİ KORUSUN..

OOO!
ÖLMEMİŞİM.
BÜYÜK PATRON DA KARŞIMDA.
BU İŞ UMDUĞUMDAN DA İYİ YÜRÜDÜ.
BELKİ DE BAY WHITENİN İSTEDİĞİ GİBİ ONU KİRLİ İŞ ÇEVİRİRKEN YAKALARIM.
...GİMBERTON'A SÖYLEYİN, YARIN İLK İŞ OLARAK ASHLAND HAKKINDA HAZIRLADIKLARI RAPORU İSTİYORUM.
TABİİ, BAYL.!
BİRKAÇ DAKİKA ONLARIN DİKKATİNİ ÇEKECEK BİRŞEY OLSA DA MASANIN ÜSTÜNE BİR BAKABİLSEM.
THUNG
TUNG
NE OLUYOR BÖYLE..?
GİTMEYİN BAYL.
GÜVENLİĞE HABER VEREYİM.

KOMİK OLMAYIN.
DIŞARDA BİRİ VARSA, ONU KENDİM HALLARIM.
AMAN TANRIM!
??
BU ALETİN BURADA İŞİ NE?
GALİBA SABAHA KADAR BURADA BIRAKMIŞLAR.
BİRŞEY. BİRŞEY.
BİRŞEY OLMALI.
HEY!
ODA KİM?
DURDURUN ONU!
DURMAMALIYIM.
KOŞMAYA DEVAM ETMELİYİM.
BURADAN BİR ÇIKIŞ YOLU OLMALI.
DURDURUN!
ENGEL OLUN!

İZİMİ KAYBETTİRDİM.
AMA UZUN SÜRMEYECEK, EMİNİM.
BELKİ ONLARI YANILTABİLİRİM. MUHTEMELEN AŞAĞIYA İNDİĞİMİ DÜŞÜNECEKLER.
İŞLER KOLAYLAŞIYOR GALİBA
ŞİMDİ ANA LOBİYE AÇILAN BİR SERVİS ASANSÖRÜ BULSAM
ZEMİN KATA İNERSEM KİMSEYE GÖRÜNMEDEN DIŞARI ÇIKABİLİRİM.
NEREDE SU...
... ASANSÖR...
HAYIR KAÇAMAZSIN.
SADECE BİR KIZSIN.
HEM DE GÜZEL BİR KIZ.

EVET BAYAN PARKER.
BİRŞEY YOK BAY L.
GİYSİLERİNİ PARÇALAYIP GİZLİ CEP ARADIM.
AMA BİRŞEY BULAMADIM
O ELBİSENİN YERİNE YENİSİNİ ALMANIZ GEREKECEK.
EĞER BABAM BUNLARI DUYARSA...
BİZE SENDEN FAZLA GÜÇLÜK ÇIKARACAĞINI SANMAM.
KİMİN İÇİN ÇALIŞTIĞINI BİLMİYORUM GENÇ, BAYAN...
...AMA SENİN GİBİ DENEYİMSİZ KİŞİLERİ ÇALIŞTIRDIKLARINA GÖRE, FİRMAMA ZARAR VEREMEZLER.
KİMSE İÇİN ÇALIŞMIYORUM. KENDİM GELDİM.
BUNA İNANMAK EĞİLİMİNDEYİM.
RAKİPLERİMİN BU KADAR APTALCA BİR PLAN YAPACAKLARINI TAHAYYÜL EDEMEM
ÜSTEÜK PLANI DA BAŞARISIZ OLDU.
YİNE DE...
SANA BU AKŞAMI HATIRLATACAK BİR ŞEY VERMEDEN BURADAN BIRAKMAM.
ONU SIKI TUTUN, BAYAN PARKER.

DUR-DURUN ONU..!
@#?★!!!
ARTIK SİZİ RAHATSIZ ETMEZ, DEĞİL Mİ BAYL.
EMİN DEĞİLİM, TRACY. O KIZDA İLGİNÇ OLAN BİR ŞEY VARDI.
ONUNLA ON YIL KADAR SONRA KARŞILAŞMAK İSTERDİM.
AMA ŞİMDİ...
BAYAN PARKER'İN YAPTIĞI ARAMAYI VİDEO KASETİNDEN İZLEMEKLE YETİNEYİM.

BOYLE DEVAM E-DERSEN HEM KULAK-LARINI HEM GOZLERINI BOZACAK-SIN!
LOIS!
NEREDEY-DIN. OYLE ME-RAKLANDIM Kİ BABAMIN GELIP HERŞE-YI ANLAYA-CAGINI SAN-DIM.
$$$..
O KEKTEN BANA DA VER.
ÇOK SO-RU DA SORMA.
YOKSA YARIN BE-NIMLE KENTE GEL MEN İÇİN ANNEN-DEN IZIN ALMAM IŞ GORÜŞMEK
.. PERRY WHITE'YE GI-DECEĞIM.

BU BÖLÜM SONU

Klark Kent
METROPOLİS'TE

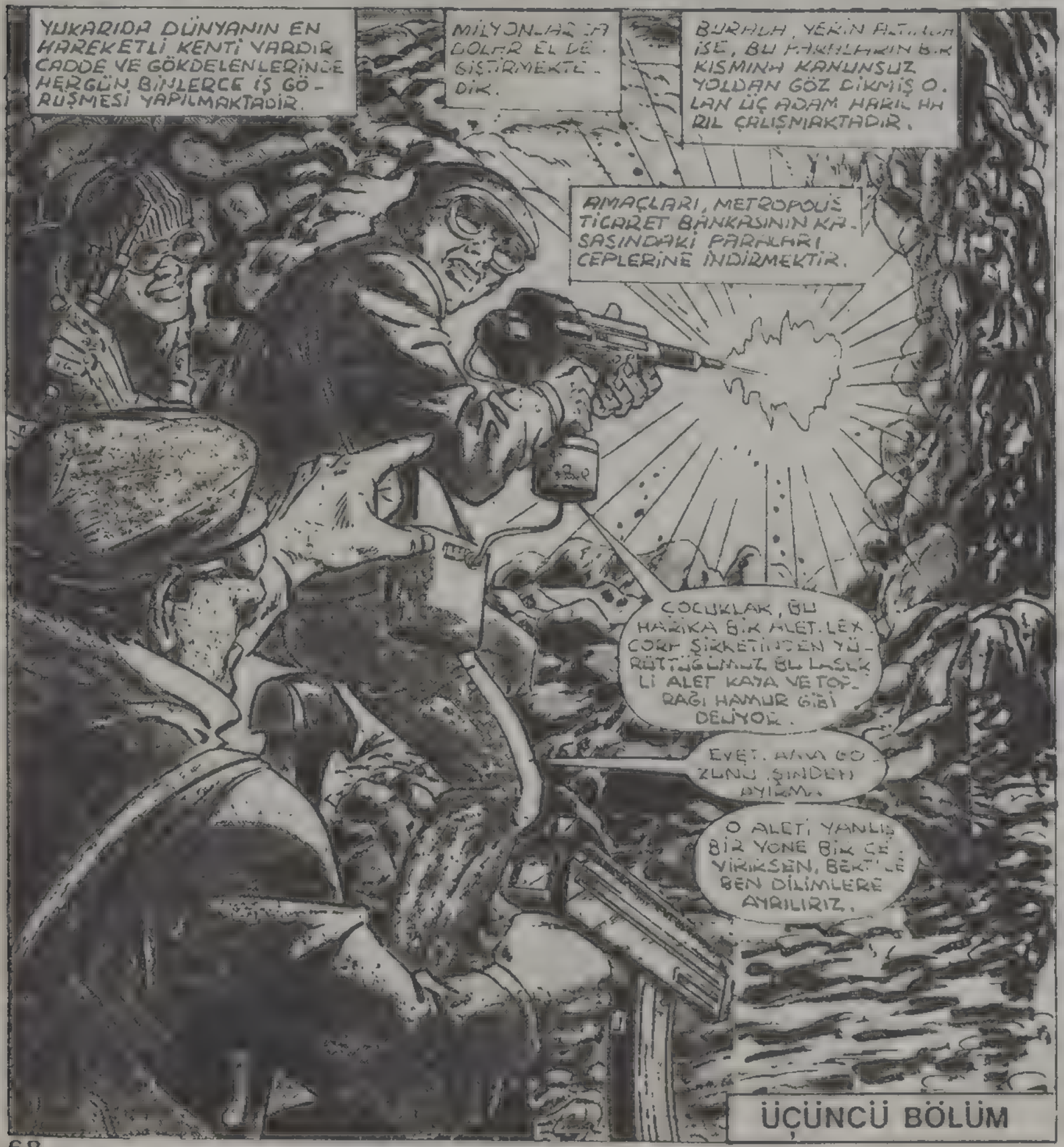

ÜÇÜNCÜ BÖLÜM

HEY, NE OLDU?
SANA DİKKATLİ OL DEDİM. YAVAŞLA DEMEDİM.
BU LASER ALETİ ARTIK ÇALIŞMIYOR.
İLERİDE BİR ENGEL VAR
KAYADAN DAHA GÜÇLÜ BİR...
... ENGEL...
DİKKAT EDİN, ÇOCUKLAR.
SÜPERMEN!
ONUN KENT Dİ ŞİNDA OLDUĞUNU SANIYORDUN
ŞİMDİ BUNU DÜŞÜNMEYİN.
SADECE KAÇIN.
YARDIMINIZ MI VAR?
O HALDE SİZE YARDIM EDEYİM.
HEY!

ALIN MEMUR BEYLER, SİZE İŞ FARZ.
HARİKA YD.N, SÜPERMEN.
ADAMLARIMI OLASI SERALETİNE KARŞI TEHLİKEYE ATMADIĞIN İÇİN MEMNUNUM.
SEN OLMASAN METROPOLİS NE YAPARDI BİLMİYORUM.
SEY...
AŞIRI ALÇAKGÖNÜLLÜ DAVRANMAK İSTEMEM AMA.
BEN GELMESEM DE SİZ ADAMLARINIZLA BU İŞİ BAŞARIRDINIZ
BELKİ..
AMA BEN YİNE DE AYNI FİKİRDEYİM.
"BU KENT SÜPERMEN'SİZ OLMAZ."
VAY BE.
SMALLVILLE'DEN AYRILDIKTAN SONRA BİR KAÇ AY İÇİNDE DÜNYANIN HER YERİNİ GÖRDÜM...
AMA METROPOLİS BENİM İÇİN HALA BİR NUMARA.

İŞTE BİR OTEL.

NE PAHALI NE DE UCUZ BİR YERE BENZİYOR.

HOTEL BODWIN
BAR
DINING ROOM

Charlie

ODA ÜCRETİNİ ÖDEMEK İÇİN HEMEN BİR İŞ BULMALIYIM.

14-B NUMARALI ODA.KAT GÖREVLİSİNİ ÇAĞIRAYIM

GEREKMEZ.

ODAYI BULURUM

"SONRA DA KENTİ BİRAZ GEZERİM."

LES FILLES
X RATED

NE KENT AMA.

HERŞEYİN EN İYİSİ VE KÖTÜSÜ BURADA HEPSİ BİR ARAYA GELMİŞ.

GO GO GI
UPSTAIR
'S BAR

AMA GALİBA BURADAN KENTİ PEK İYİ BİR ŞEKİLDE GÖREMİYORUM.

HAVA KARARMAK ÜZERE.

KENDİME DAHA İYİ BİR YER BULABİLİRİM.

ŞİMDİ ÖLDÜ

BURADAN HERŞEYİ GÖREBİLİYORUM...

...VAY CANINA.

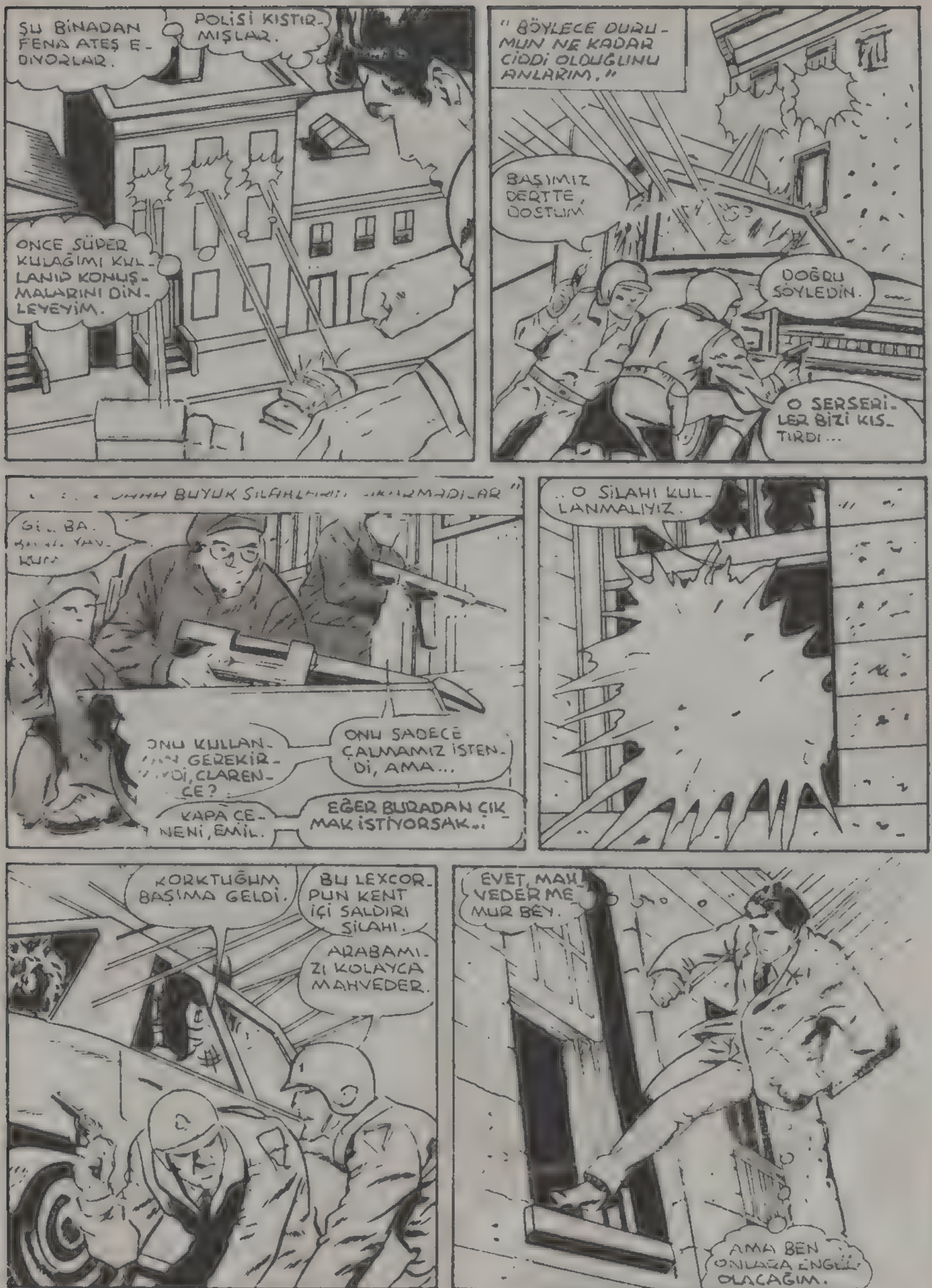
ŞU BİNADAN FENA ATEŞ EDİYORLAR.
POLİSİ KIŞTIRMIŞLAR.
ONCE SÜPER KULAĞIMI KULLANIP KONUŞMALARINI DİNLEYEYİM.
"BÖYLECE DURUMUN NE KADAR CİDDİ OLDUĞUNU ANLARIM."
BAŞIMIZ DERTTE, DOSTUM
DOĞRU SÖYLEDİN.
O SERSERİLER BİZİ KIŞTIRDI...
ONU KULLANMAMIZ GEREKİR-Dİ, CLARENCE?
ONU SADECE ÇALMAMIZ İSTENDİ, AMA...
KAPA ÇENENİ, EMİL.
EĞER BURADAN ÇIKMAK İSTİYORSAK..
..O SİLAHI KULLANMALIYIZ.
KORKTUĞUM BAŞIMA GELDİ.
BU LEXCORPUN KENT İÇİ SALDIRI SİLAHI.
ARABAMIZI KOLAYCA MAHVEDER.
EVET, MAHVEDERMEMİŞ BEY.
AMA BEN ONLARA ENGEL OLACAĞIM.

DAHA ÖNCE BİNA İÇİNDE HİÇ UÇMAMIŞTIM.
BİRAZ ZOR OLUYOR..
AMA HİÇ OLMAZSA GÜRÜLTÜ YAPIP KENDİMİ ELE VERME TEHLİKESİ ORTADAN...
...KALKIYOR...
BEN ARKA KAPIDAN STEVE'YE BAKACAĞIM, CLARENCE...
HEY, O DA NE..??
UFACIK BİR SİKKE YURMAKLA BUNUN İŞİNİ BİTİRİRİM.
AL.
UNGH!
KAHRETSİN.
ÇENESİNİ KIRDIM.
İNSANLARI GEREKSİZ YERE İNCİTMEMEK İÇİN BİRAZ ALIŞTIRMA YAPMALI.
ARKADAŞLARI NE ALEM LE..
MERAK EDİP ONLAR DA BURAYA GELİRLER Mİ?
"HAYIR, YENİ OYUNCAKLARIYLA ÇOK MEŞGULLER."
NORMAL KURŞUNLARIMIZ BİTMEK ÜZERE.
BAKALIM BU YAVRU BÜYÜK KURŞUNLARI NASIL ATACAK?

OH, HAYIR.
O KURŞUNLARLA ATEŞ AÇARLARSA, TÜM CADDEYİ HARABEYE ÇEVİRİRLER.
GÖRÜLMEDEN BUNA ENGEL OLMANIN BİR YOLU YAR.
AMA BUNUN İÇİN ÇOK HASSAS BİR ZAMANLAMA GEREKİR. YOKSA BİR ÇOK İNSAN ÖLEBİLİR.
CHOOM!
YAKALADIM.
GÖRÜNÜŞE BAKILIRSA, SÜPER HIZLA MANEVRA YAPMAK İÇİN ALIŞTIRMA YAPMAM GEREKMİYOR.
ŞİMDİ BU PİS ŞEYDEN KURTULAYIM.
HEY!
NEDEN PATLAMA OLMADI?
NE OLUYOR
SİLAHIN ATEŞLENDİĞİNİ GÖRDÜM.
BU KADAR YAKIN MESAFEDEN...
...ISKALAMIŞ OLAMAZLAR.

SİLAHI YANLIŞ DOLDURMUŞ OLMALISIN. BAŞKA BİR KURŞUN AL.
SUÇU BENİM ÜZERİME ATMA CLARENCE.
BU KONUDA UZMAN SENSİN.
BENİM YAPTIĞIM NİŞAN ALIP TETİĞİ ÇEKMEK.
KURŞUNU İÇERİ KOYAN SENSİN. GALİBA YANLIŞ YÜKLEME YAPTIN:
OYLE Mİ? O HALDE KENDİN YAP.
UKALALIK YAPMA. KURŞUNU YERLEŞTİR.
PEKALA.
SEN DE DOĞRU DÜĞMELERE BASTIĞINDAN EMİN OL.
BUNDA YALNIZ BİR DÜĞME VAR.
BU SİLAH ORDU İÇİN YAPILMIŞ.
HERKESİN KULLANABİLECEĞİ ŞEKİLDE. ŞİMDİ ÖNÜMDEN ÇEKİLDE.
..TEKRAR DENEYELİM.
GHOOM!
YİNE BAŞLADI...

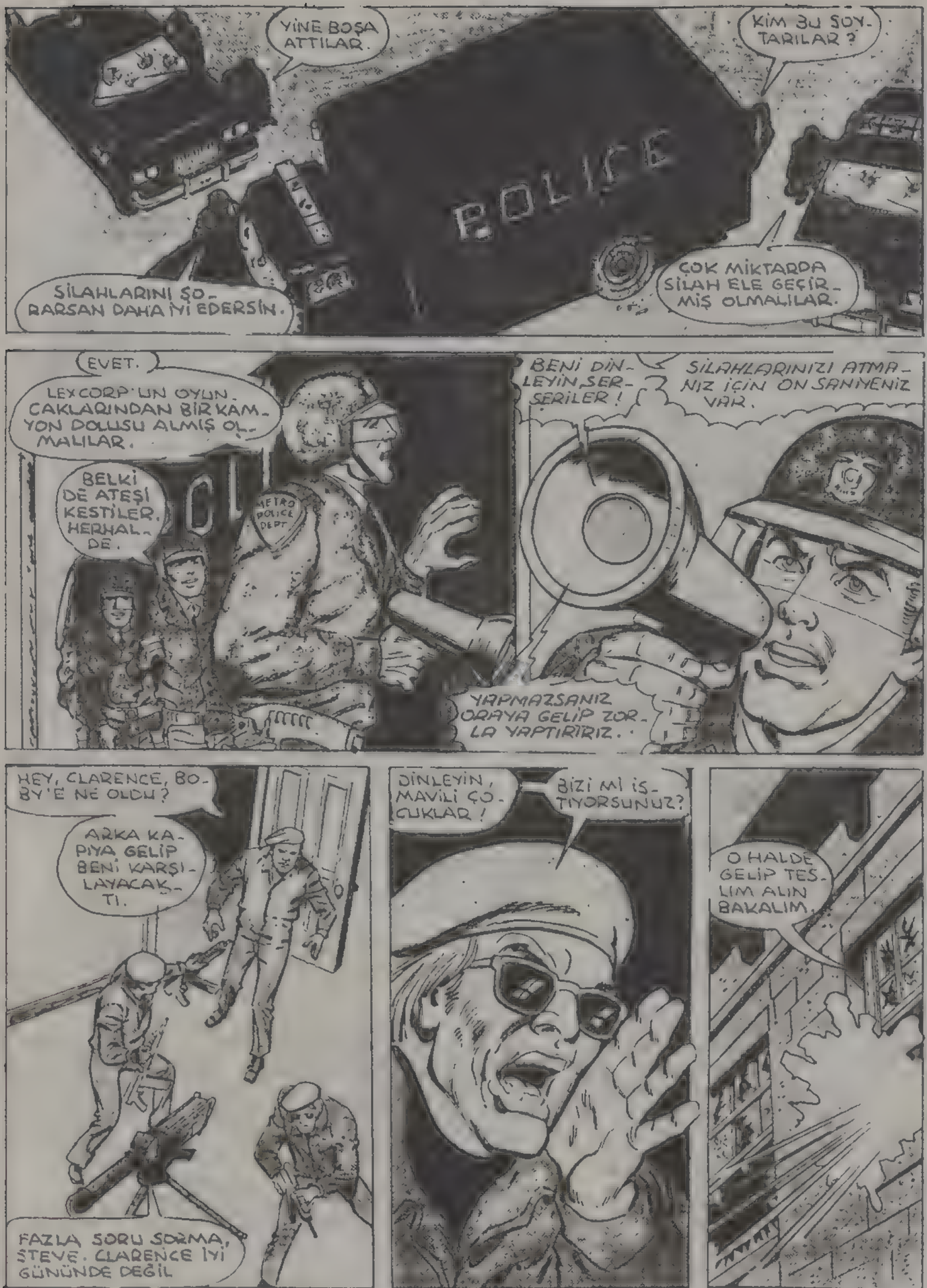
YİNE BOŞA ATTILAR.
KİM BU SOYTARILAR?
POLICE
SİLAHLARINI ŞORARSAN DAHA İYİ EDERSİN.
ÇOK MİKTARDA SİLAH ELE GEÇİRMİŞ OLMALILAR.
EVET.
LEXCORP'UN OYUN. CAKLARINDAN BİR KAMYON DOLUSU ALMIŞ OLMALILAR.
BELKİ DE ATEŞİ KESTİLER, HERHALDE.
METRO POLICE DEPT
BENİ DİNLEYİN, SERSERİLER!
SİLAHLARINIZI ATMANIZ İÇİN ON SANİYENİZ VAR.
YAPMAZSANIZ ORAYA GELİP ZORLA YAPTIRIRIZ.
HEY, CLARENCE, BOBY'E NE OLDU?
ARKA KAPIYA GELİP BENİ KARŞILAYACAKTI.
FAZLA SORU SORMA, STEVE. CLARENCE İYİ GÜNÜNDE DEĞİL
DİNLEYİN, MAVİLİ ÇOCUKLAR!
BİZİ Mİ İSTİYORSUNUZ?
O HALDE GELİP TESLİM ALIN BAKALIM.

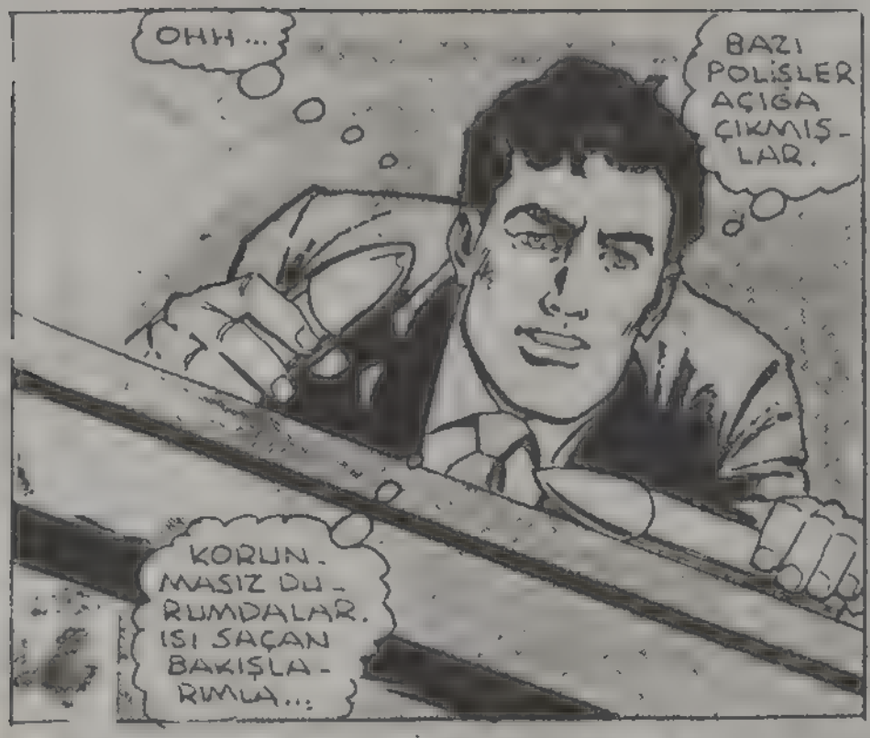
OHH...
BAZI POLİSLER AÇIĞA ÇIKMIŞLAR.
KORUNMASIZ DURUMDALAR. ISI SAÇAN BAKIŞLARIMLA...

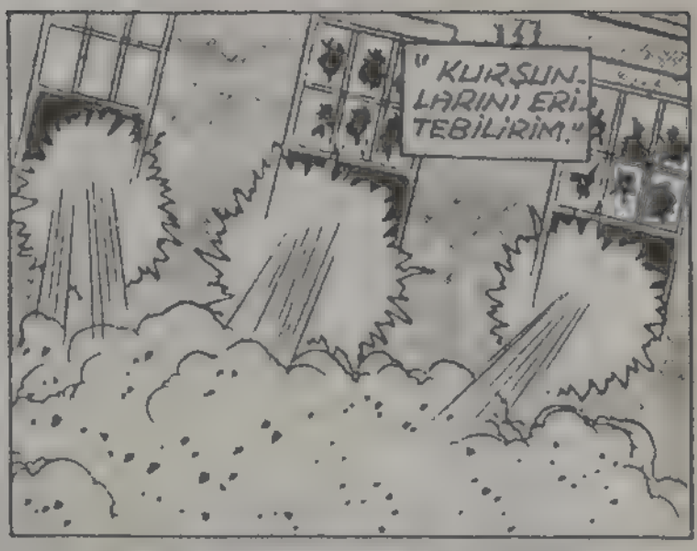
"KURŞUNLARINI ERİTEBİLİRİM."

DURUM GİTGİDE İYİYE GİDİYOR.
METRO POLİCE
EVET. SİLAHLARI İŞE YARAMADI.
ATEŞ AÇIN. BAKALIM KURŞUN YAĞMURUNDA NE YAPACAKLAR

BU YAKİT KAYBINDAN BAŞKA BİRŞEY DEĞİL.
BAKALIM İŞLERİ HIZLANDIRABİLECEKMİYİM. ADAMLAR BİNANIN ÖN TARAFINDALAR.

"ÇATININ ARKA KISMINI UÇURURSAM BAKALIM NE OLACAK?"

NE OLUYOR?
METRO
ŞADECE BİR KURŞUN ATTIM
-BUNU BEN YAPMIŞ OLAMAM.

CLARENCE!!
NASIL OLUR?
BU ATTIĞIM İLK KURŞUNDU.
POLİSLERİN BÖYLE SİLAHI YOK...
ŞİMDİ POLİSİ UNUT.
ATTIĞIN KURŞUN TEKRAR ÜSTÜMÜZDE PATLAMADAN BEN BURADAN KAÇIYORUM.
BEN DE GELİYORUM.
HEY!!
BU MERDİVENLER ESKİLİKTEN ÇÖKMEK ÜZERE...
BEN DE SÜPER HIZIMLA RÜZGAR YAPARSAM
"...BU SERSERİLER KENDİLERİNİ SOKAKTA BULUR."
OUFF!
İMDAT!
UNGH!
OW!
VAY, VAY, VAY...
BU OLAMAZ...
TABİİ, OLUR...
"ÜSTELİK HEPİNİZ BİN YIL HAPSE GİRECEKSİNİZ."
BU İŞ TAMAM.
HEM DE İŞİ RANDEVUMA YETİŞMEK İÇİN TAM VAKTİNDE BİTİRDİM...

SAYIN DEKAN REYNOLDS, BENİ GÖRMEYİ KABUL ETTİĞİNİZE ÇOK MEMNUN OLDUM.
BU BENİM İÇİN BİR ZEVKTİ, BAY KENT. METROPOLİS ÜNİVERSİTESİ SİZİ...) GİBİ NOTLARI OLAN ÖĞRENCİLERİ KABUL ETMEKTEN ONUR DUYAR.
O ZAMAN BAŞVURUNU KABUL ETTİNİZ.
BUNU İSTERİZ. İSTEDİĞİM BELGELERİ GETİRDİN Mİ?
OH, BUNDAN KORKUYORDUM, AKSANIMI DUYUNCA ANLAMIŞTIM.
OKUDUĞUN SMALLVILLE LİSESİ ÜNİVERSİTEMİZCE FAZLA İTİBAR GÖREN BİR OKUL DEĞİLDİR.
BUNU SÖYLEYECEĞİNİZİ ANLAMIŞTIM.
KENDİMİ KANITLAMAK İÇİN HER TÜRLÜ SINAVA GİRMEYE HAZIRIM.
BU OLAĞAN BİR ŞEY DEĞİL.
AMA NOTLARININ YÜKSEKLİĞİNİ DİKKATE ALARAK...
...SANA BİR ŞANS VEREBİLİRİZ.
SAĞOLUN, EFENDİM.
"TEK İSTEDİĞİM BİR FIRSAT."
DEKAN REYNOLDS'UN AKSANIM HAKKINDA SÖYLEDİKLERİ İLGİNÇTİ.
ŞİVEMİ DEĞİŞTİRMEK İÇİN BİRŞEYLER YAPMALIYIM.
BÜYÜK KENTLERDEKİ İNSANLAR BAZI...
...KONULARDA ON YARGILI OLABİLİYOR. BAŞKA BİRŞEY DAHA YAPMAM GEREKECEK.
ELEMAN ARANIYOR.
PARA KAZANMAK İÇİN İŞ BULMALIYIM.
HAYIR EFENDİM. TECRÜBEM YOK. AMA ÖĞRENMEYE HEVESLİYİM.
PEKALA, TEMİZ BİR ÇOCUĞA BENZİYOR. SUN. SENİ BİRKAÇ GECE DENEYELİM.

"BULAŞIK YIKAMAKTA BAŞARILI OLUKSAN...

"... BİRKAÇ HAFTA SONRA AŞÇI YARDIMCILIĞINA TERFİ EDEBİLİRSİN."

BU GÜZEL BİR İŞ.

ETLERİN PİŞMESİNİ HIZLANDIRMAK İÇİN ISI BARIŞIMI DA KULLANABİLİYORUM.

SİPARİŞLERİ HERKESTEN ÇABUK KARŞILIYORSUN, KLARK. YOKSA GÖMLEĞİNİN ALTINDA GİZLİ BİR MİKRODALGA FIRINI MI VAR?

HA HA

HAYIR, SADECE BİRKAÇ AŞÇILIK NUMARASI OĞRENDİM.

NUMARA HA?

ONDA BUNDAN FAZLASI DA VAR.

ÖRNEĞİN HARİKA OMUZLAR ACABA İSTEN ÇIKINCA NE YAPIYOR?

İŞİN BİTTİ Mİ, KLARK?

OO, SELAM, RUBY.

SENİN GİTTİĞİNİ SANMIŞTIM

HENÜZ DEĞİL. ARABAMLA SENİ EVE BIRAKAYIM MI?

OH... ŞEY...

GÜZEL... BU İŞ HALLOLDU.

"ARABAM DIŞARDA."

SENİN GİBİ PARLAK BİR ÇOCUĞUN BÖYLE BİR YERDE ÇALIŞMASINI ANLAYAMADIM, KLARK. SENİN OKULDA OLMAN GEREKİRDİ.

METROPOLİS ÜNİVERSİTESİNE BAŞVURDUM

ORASI İYİ BİR OKULDUR. KIZ ARKADAŞIN DA MI ORAYA GİDİYOR?

KIZ ARKADAŞIM YOKKİ...

.. OH.. İSTE EVİM

PEKİ...

YARIN SORUŞURUZ.

UMMFF.

SENDEN HOŞLANDIM, KLARK

DAHA İLERİ GİTMEK İSTERSEN HABER VER.

"İLGİNE TEŞEKKÜRLER."

RUBY NİN BANA KARŞI DAVRANIŞI TUHAFTI.

SMALLVİLLE'DE BİR KAÇ KIZ ARKADAŞIM VARDI... AMA CİDDİ BİR ŞEY OLMADI.

TABİİ BİR DE LANA VARDI...

AMA RUBY ÇOK FARKLI.

ONUN GİBİ AÇIK SÖZLÜ BİR KADINA HİÇ RASTLAMADIM.

OOO...

"BU DA NE?"

EZ ONU.

ARABA. DAN KAÇAMAZ.

DOĞRU

BÖYLE ŞEYLER [illegible]

KADININ BAŞI DERTTE.
İYİ NİYETLİ ADAMLAR SOKAK ARALIĞINDA BİR KADINI TAKİP ETMEYECEĞİNE GÖRE...
KADINA YARDIM ETMELİYİM.
BU KANALİZASYON BOYUNCA BİR ÇOK IZGARA VAR.
ONLARIN ÖNÜNE GEÇEBİLİRSEM...
"KADININ IZGARADAN GEÇMESİNE İZİN VERİR."
...VE ARABAYI KOLAYCA DURDURABİLİRİM.
WRANCH!
NELER OLUYOR, BÖYLE?
SQUEEEE!

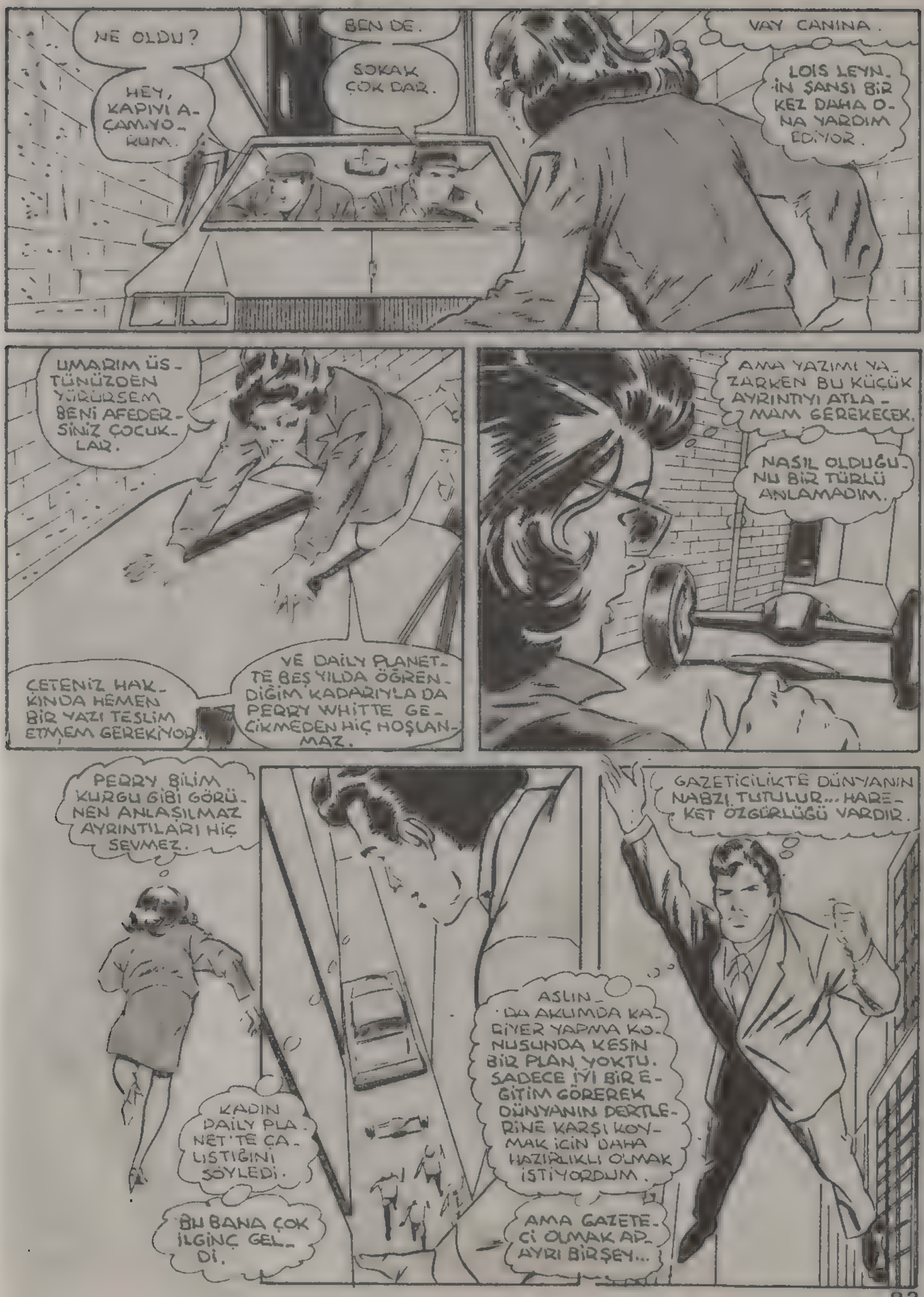
NE OLDU?
HEY, KAPIYI AÇAMIYORUM.
BEN DE.
SOKAK ÇOK DAR.
VAY CANINA.
LOIS LEYN, İN ŞANSI BİR KEZ DAHA ONA YARDIM EDİYOR.
UMARIM ÜSTÜNÜZDEN YÜRÜRSEM BENİ AFEDERSİNİZ ÇOCUKLAR.
ÇETENİZ HAKKINDA HEMEN BİR YAZI TESLİM ETMEM GEREKİYOR.
VE DAILY PLANET'TE BEŞ YILDA ÖĞRENDİĞİM KADARIYLA DA PERRY WHITTE GECİKMEDEN HİÇ HOŞLANMAZ.
AMA YAZIMI YAZARKEN BU KÜÇÜK AYRINTIYI ATLAMAM GEREKECEK.
NASIL OLDUĞUNU BİR TÜRLÜ ANLAMADIM.
PERRY BİLİM KURGU GİBİ GÖRÜNEN ANLAŞILMAZ AYRINTILARI HİÇ SEVMEZ.
KADIN DAILY PLANET'TE ÇALIŞTIĞINI SÖYLEDİ.
BU BANA ÇOK İLGİNÇ GELDİ.
ASLINDA AKLIMDA KARİYER YAPMA KONUSUNDA KESİN BİR PLAN YOKTU. SADECE İYİ BİR EĞİTİM GÖREREK DÜNYANIN DERTLERİNE KARŞI KOYMAK İÇİN DAHA HAZIRLIKLI OLMAK İSTİYORDUM.
AMA GAZETECİ OLMAK APAYRI BİRŞEY...
GAZETECİLİKTE DÜNYANIN NABZI TUTULUR... HAREKET ÖZGÜRLÜĞÜ VARDIR.

"ZATEN METROPOLİS ÜNİVERSİTESİNE GİREMEZSEM, FAZLA SEÇME ŞANSIM KALMAZ."
UMARIM O OLAY YÜZÜNDEN SINAVA GEÇ KALMAMIŞIMDIR.
GÜNAYDIN, DEKAN REYNOLDŞ.
SMALLVILLE'DE ZAMANIN DEĞERİNİ SİZE ÖĞRETMEDİLER Mİ, BAY KENT?
ŞEY, BEN...
ÖZÜRÜNÜ SONRA SÖYLERSİN, KENT.
İŞTE BÖLÜM BAŞKANLARININ HAZIRLADIĞI SINAV KAĞITLARI, ŞİMDİ BENİMLE GEL.
NORMAL OLARAK SORULARI YANITLAMAN İÇİN DÖRT SAATİN OLACAKTI.
ZAMANINDA GELSEYDİN SAAT 1'E KADAR KALACAKTIN.
ŞİMDİ YİNE 1'E KADAR VAKTİN VAR.
ŞEY..
PEKİ EFENDİM.
DÖRT SAATLİK SINAVI İKİ SAATTE BİTİRMEM GEREK. BİRAZ HİLE YAPMALIYIM.
GÜNLÜK HAYATTA SÜPER GÜÇLERİMİ KULLANMAKTAN HEP KAÇINMIŞIMDIR
AMA ŞİMDİ SÜPER HIZIMLA YAZIP...
...UCU AZALDIKÇA ISI SAÇAN BAKIŞIMLA KURŞUN KALEMİ AÇARSAM...
...ANCAK ZAMANINDA BİTİREBİLİRİM.
ÜÜFF.

SÜPER GÜÇLERİMİ KULLANDIĞIM İÇİN KENDİMİ KÖTÜ HİSSEDİYORUM...
...AMA EN AZINDAN HER NORMAL İNSAN GİBİ ÇALIŞARAK ELDE ETTİĞİM BİLGİLERLE SORULARA CEVAP VERDİM.
ODADAN HİÇ ÇIKMAYACAK SANDIM.
YARIM SAAT ÖNCE YEMEĞE GİTMEM GEREKİRDİ.
HA?
SINAVDA SADECE BİR ÖĞRENCİ YOKMUYDU?
BU KADAR KURŞUN KALEMİ NASIL KULLANDI?!
BUYURUN, HEPSİNİ CEVAPLADIM.
NE..? ŞAKA MI YAPIYORSUN...
YOKSA?
HEPSİ CEVAPLANMIŞ.
VE CEVAPLARIN HEPSİ DOĞRU GÖRÜNÜYOR.
SENİN DEĞERİNİ ANLAYAMAMIŞIM, KENT.
KÖTÜ BİR BAŞLANGIÇ YAPTIN...
"...AMA KENDİNE BİR SAAT ALIRSAN, OKULUMUZUN İYİ BİR ÖĞRENCİSİ OLACAĞINDAN EMİNİM."
"SAĞOLUN, DEKAN KEYNOLDS. ELİMDEN GELENİ YAPACAĞIM."
HEY, KLARK!
RUBY, NE İŞİN VAR BURADA?
SIRRIMI SANA SÖYLEYEYİM Mİ? BU SABAH EVİNİN ÖNÜNDE SEN ÇIKANA KADAR BEKLEDİM
VE SENİ TAKİP ETTİM.
T. TAKİP Mİ?
YANİ BENİ GÖK DÜN MÜ? BİLİYOR MUSUN?

ÇOK HIZLI YÜRÜDÜĞÜNÜ BİLİYORUM.
BİR KAÇ BLOK SONRA SENİ KAYBETTİM, AMA SONRA BURADA RANDEVUN OLDUĞUNU HATIRLADIM VE GELDİM.
NASIL GİTTİ?
ÖNCE BİRAZ ZOR GİTTİ.
AMA BAŞARDIM.
DEMEK BUNDAN SONRA SENİ RESTORANDA GÖREMEYECEĞİZ.
ASLINDA GECE İŞİME DEVAM ETMEK İSTİYORDUM.
O KADAR ZENGİN DEĞİLİM.
ÖYLE Mİ? BEN DE SENİ MİLYONER SANMIŞTIM.
HA HA!
HİÇ DE ÖYLE DEĞİL. ÖĞLEDEN SONRA OKUL KİTAPLARIMI ALDIĞIMDA METELİKSİZ KALACAĞIM.
O HALDE SANA BİR HAMBURGER ISMARLAMAMA KIZMAZSIN.
"PİŞİREN BEN OLMADIKÇA SORUN DEĞİL."
BURASI BÜTÇEME UYGUN GÖRÜNÜYOR.
BU GÜN PİŞİRMEK YOK.
ŞEY...
BEN DE BİR KAÇ YIL ÖNCE SENİN YAŞINDAYDIM, KLARK. İNSAN GENÇKEN KENDİNİ HER İŞİ YAPACAK GİBİ HİSSEDİYOR.
ANNEN GİBİ KONUŞMAMI AFFET, AMA HEM İŞE HEM OKULA GİDERSEN KENDİNİ ÇOK FAZLA YORARSIN.
BENİM İÇİN ENDİŞELENME, RUBY.
SMALLVILLE'DE ÇOCUKLAR DAYANIKLI YETİŞİR.

BUNU DUY-DUĞUMA SEVİNDİM.
BENDE OKUL VE İŞTEN BAŞKA HİÇBİR ŞEYE AYIRACAK ZAMANIN KALMAYACAĞINDAN KORKMUŞTUM.
OH...
"O KADAR MEŞGUL OLACAĞIMI SANMAM RUBY."
BURAYA GETİRDİĞİN İÇİN TEŞEKKÜRLER.
SONRA GÖRÜŞÜRÜZ.
"TABİİ, KLARK."
"GÖRÜŞECEĞİZ."

BU GÜNÜN BU KADAR ÇABUK GELECEĞİNİ TAHMİN ETMEMİŞTİM.
İKİ YIL OLDU. SANKİ SENİ İLK GÖRELİ İKİ GÜN OLMUŞ GİBİ.
SENİ ÖZLEYECEĞİM, KENT. SENİN GİBİ ÇALIŞKAN GENÇLERE PEK KOLAY RAST LANMIYOR.
SAĞOLUN, BAY BALDUCİ. BURADA ÇOK ŞEY ÖĞRENDİM.
GÜZEL, BİR ELVEDA DEMEYİ DE ÖĞRENDİN Mİ, KLARK?
ÖĞRENEMEDİM, RUDY.
İSTERSEN HİÇ ELVEDA DEMEYELİM...
... VE BİRBİRİMİZİ ARAYALIM.
TABİİ, KLARK TABİİ.
KENDİNE İYİ BAK.
BENİM İÇİN ENDİŞELENME RUBİ.
TEKRAR GÖRÜŞÜRÜZ.
TABİİ.
EĞER HAYATINDA BANA DA KÜÇÜK BİR YER AYIRABİLİRSEN.
HOŞÇAKAL. SENİ TANIMAK ÇOK GÜZELDİ.
RUBY.
O TAM BİR HANIMEFENDİYDİ.
BİR ÇİFTLİK ÇOCUĞUNU BİR KENTLİYE DÖNÜŞTÜREBİLEN TEK KİŞİ RUBY'DİR.
UZUN ZAMAN OLDU.
ZİYARET YAKTI GELDİ.

BU MACERANIN SONU

SUPERMEN'İN KALESİ

İstek uzerine SUPERMEN'in KALESI adlı bu öykuyu yeniden yayınlıyoruz Supermen'ın Kalesi'nı daha once 1' Mart 1985 de 13 sayımızda yayınlamıştık

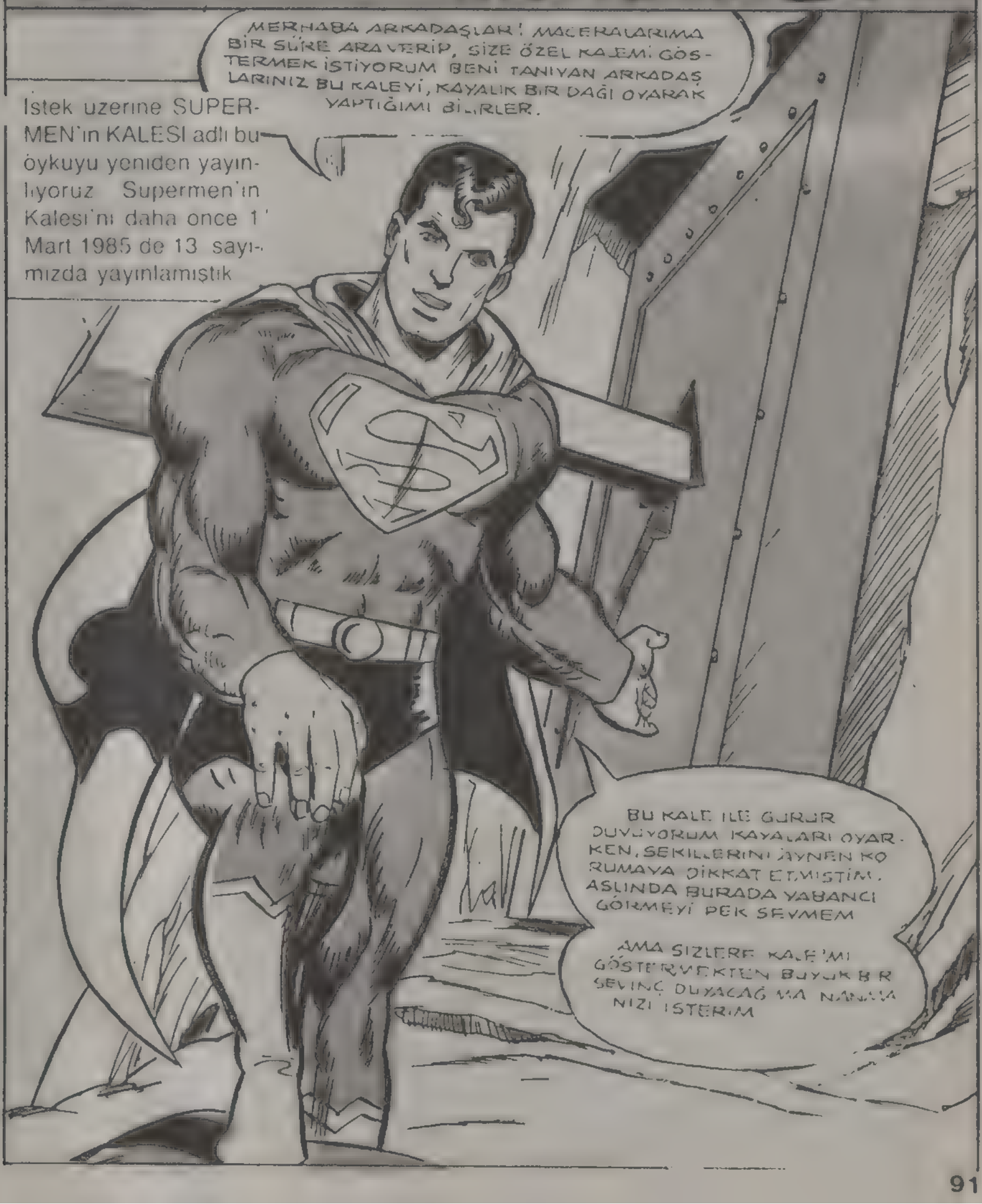

Ülkenin Kuzeyinde, ıssız bir bölgede kayalık dağlar yükselmektedir. Bu dağlar sanki buzullarla kaplı gibi görünmektedir ama siz bu görüntüye aldanmayın. Buzulları yaratan yalnızca bir Projektördür ve Kale'nin kapısını gizlemektedir. Bu gizli kapının anahtarı öylesine büyük ve ağırdır ki, yalnızca Süpermen ve Süperkız kaldırabilmektedir.

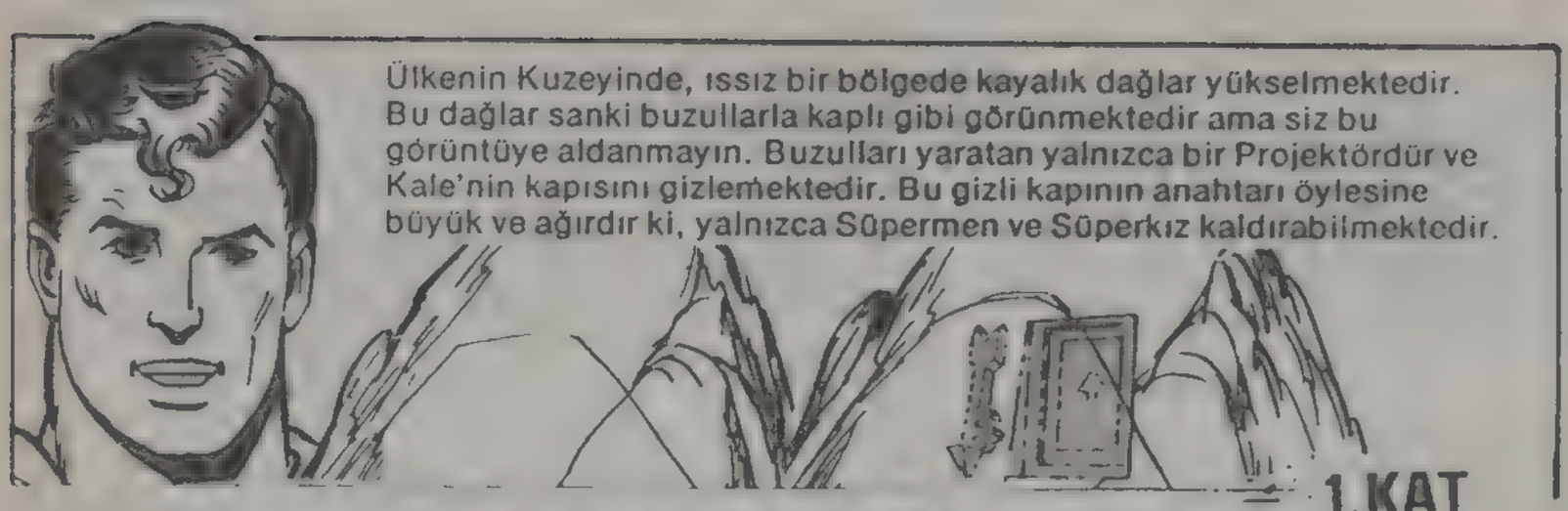

1.KAT

SÜPERMEN'İN ÖZEL KALESİ

Diğer bilgiler

A En üst katta Süpermenin özel odası vardır. Burada Süpermen kısa bir süre içinde olsa dinlenir.

B Girişin sağında Süperkızın odası bulunmaktadır.

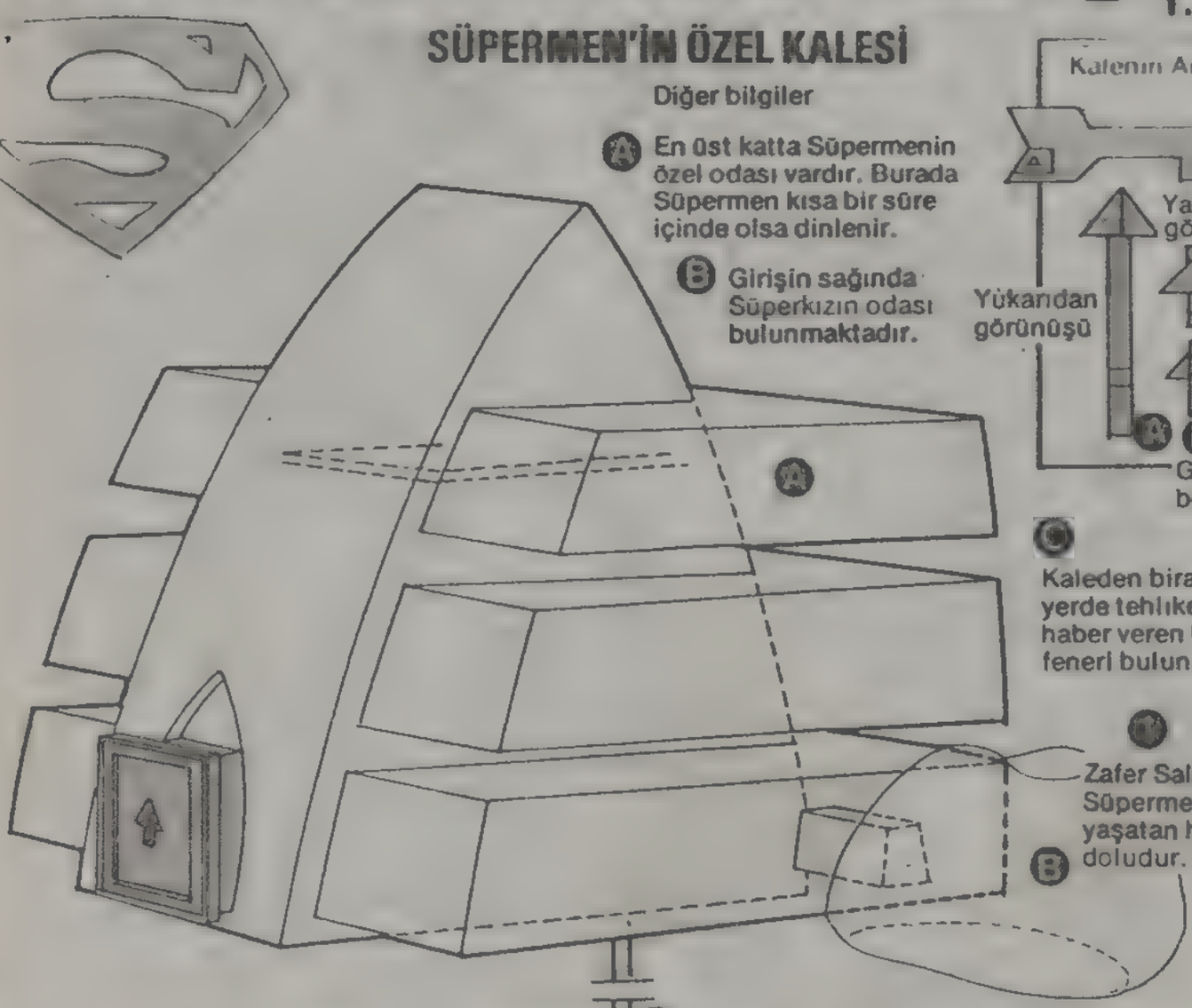

C Kaleden biraz uzak bir yerde tehlikeli durumları haber veren bir alarm feneri bulunmaktadır.

1 Zafer Salonu, Süpermenin anılarını yaşatan heykellerle doludur.

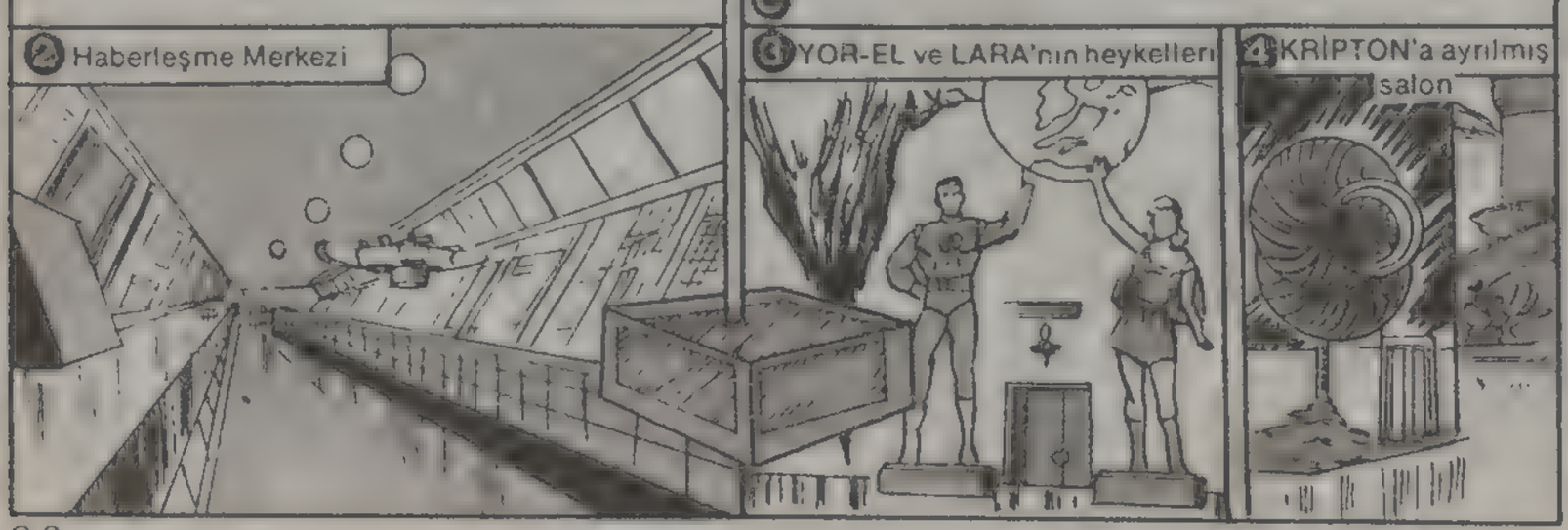

1 Zafer salonu
2 Haber merkezi
3 YOR-EL ve LARA'nın heykeli
4 Kriptonu anma salonu
5 Süper güçlü silâhlar
6 Bakterileri yok eden gaz
7 Güvenlik sistemi
Alarm feneri

HABER MERKEZİ

HABER MERKEZİ

2 Haber Merkezindeki modern aletler, özellikle monitör yardımıyla. Süpermen dünyada ve tüm uzaydaki olayları görür ve gerektiğinde müdahale eder.

3 YOR-EL ve LARA'nın heykeli "Anılar salonu"na giriştedir. Bu heykelleri, Süpermen benliğinde kalan anılara göre kendisi yaratmıştır.

4 Kriptonu anma solununu, yok olan yurdu hakkında ki anılarına dayanarak, gerçekleştirmiştir. Salonda, Kripton'da ki bir ev tüm özellikleriyle canlandırılmıştır.

5 Süper silâhlar onu tehlikelere karşı korur.

6 Bakterileri yok eden gaz sayesinde, dünyada kapmış olabileceği hastalıklardan kurtulmuş olur.

DEPO

5 Süper modern silahların bulunduğu yer.

7 Güvenlik sisteminde Supermen bizzat kendisi hazırlamıştır.

8 Alarm feneri, Kriptondan getirilmiş radyoaktif elemanlar ile yapılmıştır, tehlikeleri önceden haber verir ve tüm silahları yok edebilir.

Alarm feneri

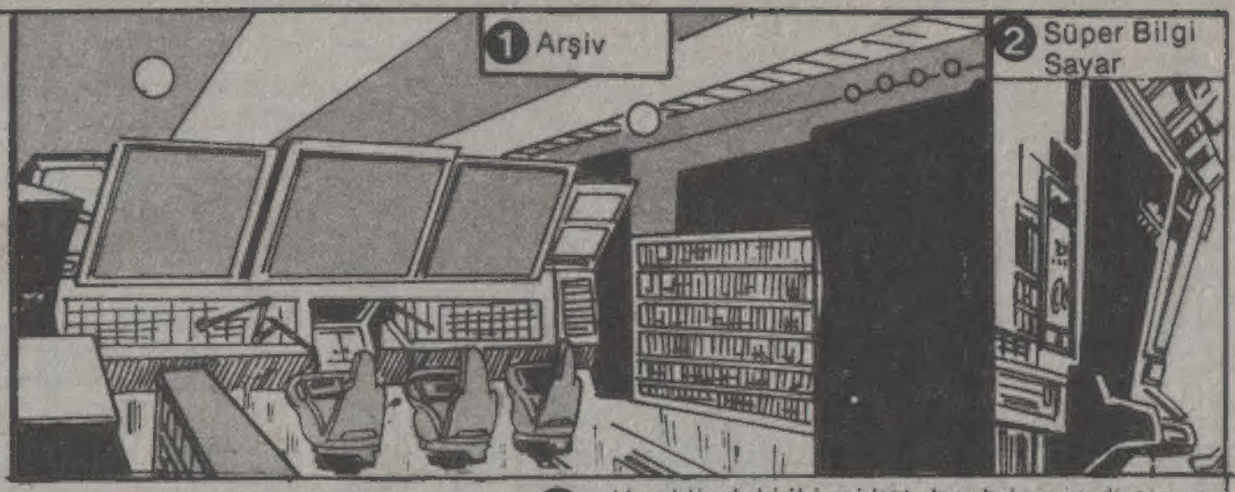

SÜPERMEN'İN KALESİNİN 2.KATI

Dünyanın inanılmaz mucizesi

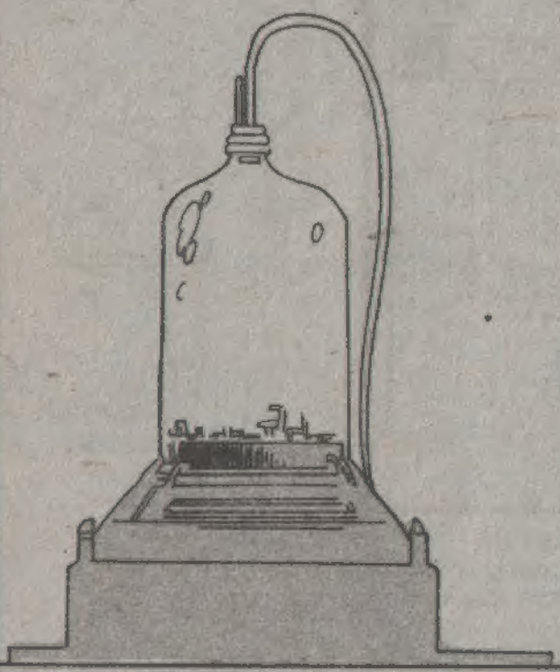

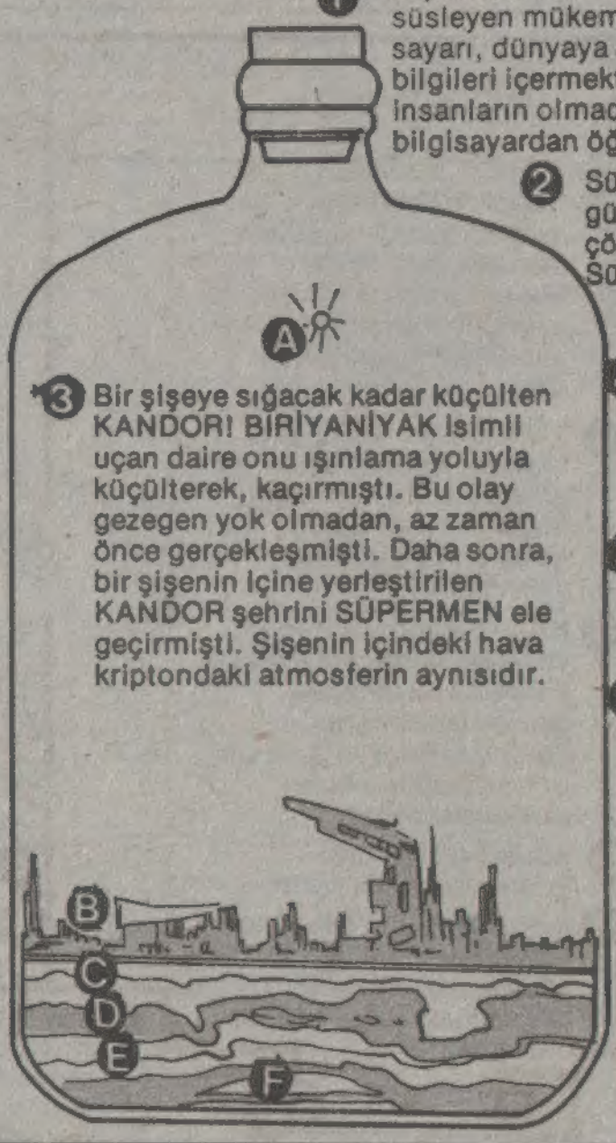

1 U şeklindeki ikinci kat, her bilginin düşlenip süsleyen mükemmelliktedir. Arşiv bilgi sayarı, dünyaya ait düşünebileceğimiz tüm bilgileri içermektedir. Hatta, dünyada insanların olmadığı çağları bile bu bilgisayardan öğrenebiliriz.

2 Süper bilgi sayar, dünyanın en güç hesaplarını en kısa sürede çözübilen bir cihazdır. Ve Süpermen kendisi yapmıştır.

3 Bir şişeye sığacak kadar küçülten KANDOR! BİRİYANİYAK isimli uçan daire onu ışınlama yoluyla küçülterek, kaçırmıştı. Bu olay gezegen yok olmadan, az zaman önce gerçekleşmişti. Daha sonra, bir şişenin içine yerleştirilen KANDOR şehrini SÜPERMEN ele geçirmişti. Şişenin içindeki hava kriptondaki atmosferin aynısıdır.

4 Hayvanat bahçesinde birçok gezegenden toplanan hayvanlar vardır.

5 SÜPERMEN'in labaratuvarı, özel teknik aletler ile donatılmıştır.

6 Işınlama cihazı ile SÜPERMEN Kriptonlu tutukluları kontrol eder, ayrıca bu cihazlar zamanlar arası ışınlamayıda sağlar.

A- Yapay kırmızı güneş
B- KANDOR şehri
C- Koruyucu tabaka
D- Mikroplardan temizlenmiş bir mineral
E- Bilinmeyen bir tür kripton taşı
F- Kripton gezegenin çekirdeğinden geri kalan kısım

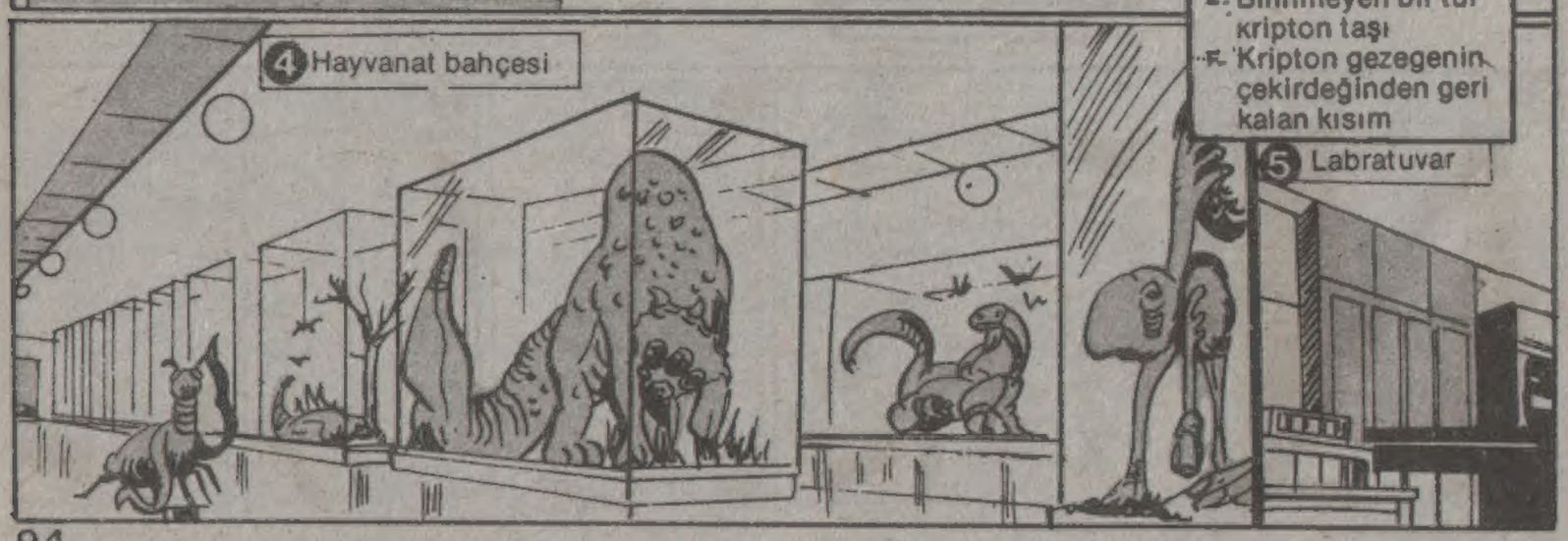

1 Arşiv,
2 Süper bilgisayar,
3 Bir cam şişeye sığan KANDOR şehri,
4 Hayvanat bahçesi,
5 Labratuvar,
6 Işınlama cihazı ve projektörü

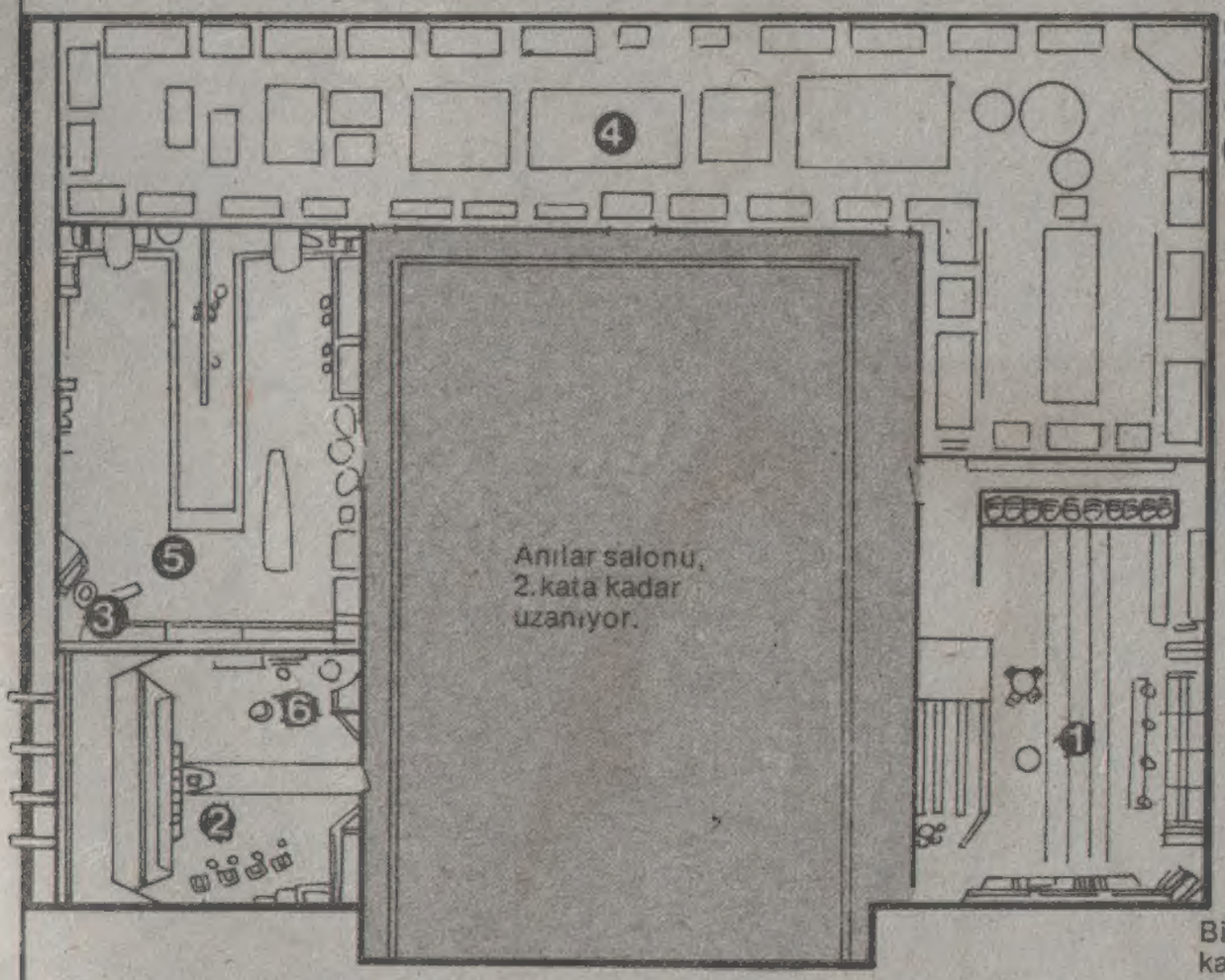

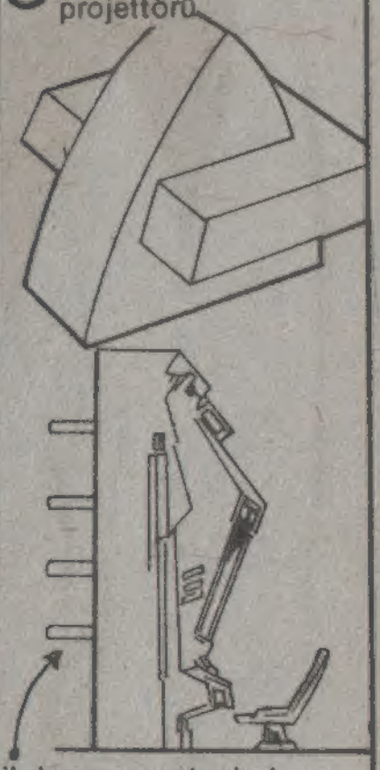

Bilgisayarın antenleri kalenin duvarından kayalara doğru uzanmakta, böylece kayalık dağ alıcı ve verici olarak kullanılmaktadır.

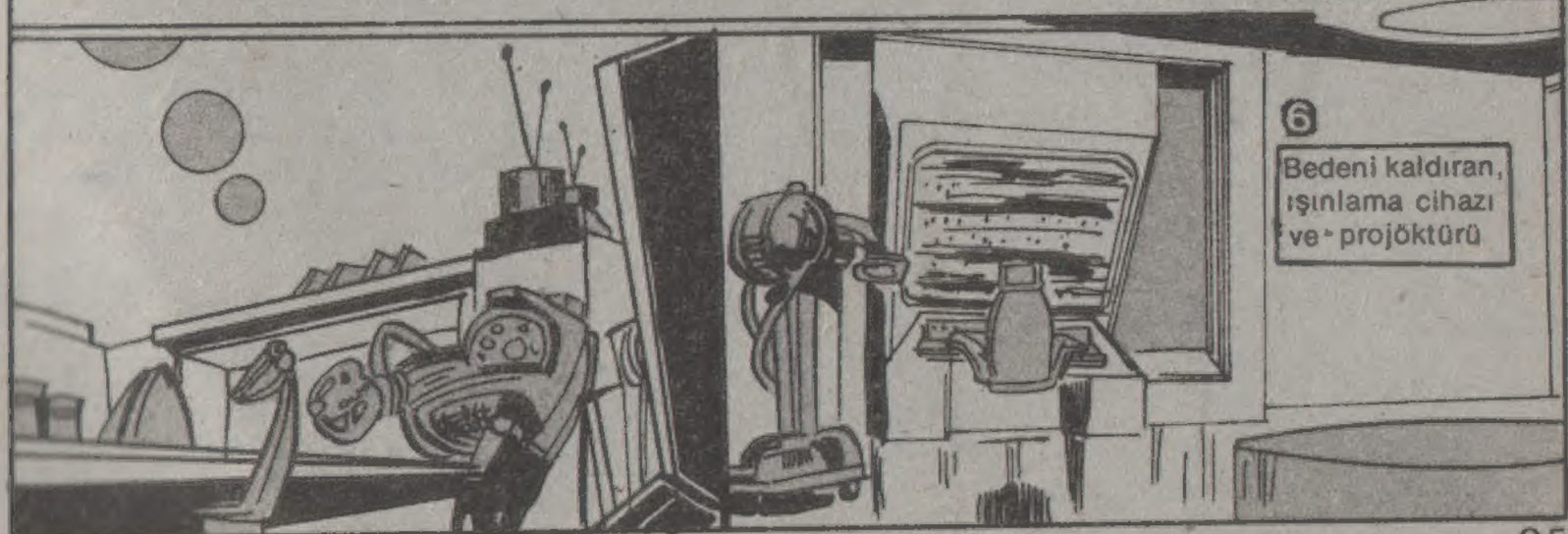

6 Bedeni kaldıran, ışınlama cihazı ve projöktürü

HIMM! BENİ ÇAĞIRIYORLAR, SİNYALLER ALIYORUM. KALENİN 3. KATINI SİZE GÖSTEREMEDİM, BURASI BENİM ÖZEL KATIMDI.

BAKIN BİR ÖNERİM VAR 3. KATI SİZE BAŞKA BİR ZAMAN GÖSTEREÇEĞİME SÖZ VERİP, YENİ MACERAMIZA BAŞLIYALIM! ANLAŞTIK DEĞİL Mİ?

KIRAL DERGİ